

Avaliação : Questionários - Cadastros

Questionários-Cadastros

O recurso tem o objetivo de obter respostas aos mais variados questionamentos tendo como alvo alunos, professores, bem como servidores de um modo geral com acesso ao Q-Acadêmico.

Ao se acessar os menus

APLICAÇÃO -> AVALIAÇÃO --> CADASTROS

tem-se a parte de configuração e aplicação dos questionários a saber na seguinte sequência:

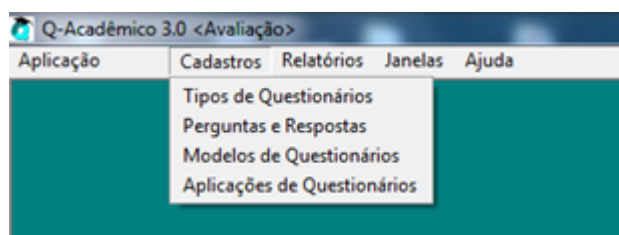

Para cada tela, há um conjunto de botões padrão conforme segue e cujas funções intuitivamente se correlacionam com suas descrições.



- **Tipos de Questionários**

APLICAÇÃO -> AVALIAÇÃO --> CADASTROS -> TIPOS DE QUESTIONÁRIOS

Cadastro de Tipos de Questionarios

Código 201 **Descrição** CPA - Avaliação - Professor

Identificar Usuário Identifica **Avaliador** Professor **O que Será Avaliado:** Instituição

Código	Descrição	Identificar Usuário	Avaliador	O que será avaliado
163	Infraestrutura - Administrativos	Não identifica, mas controla	Funcionário	Instituição
164	Infraestrutura - Alunos	Não identifica, mas controla	Aluno	Instituição
165	Biblioteca - Professores	Não identifica, mas controla	Professor	Instituição
166	Biblioteca - Administrativos	Não identifica, mas controla	Funcionário	Instituição
168	Biblioteca - Alunos	Não identifica, mas controla	Aluno	Instituição
180	Ensino, Pesquisa e Extensão - Alunos	Não identifica, mas controla	Aluno	Instituição
181	Questionário Pesquisa Sobre PROEJA ZN	Não identifica, mas controla	Aluno	Instituição
182	PPP - Avaliação - Professor	Não identifica, mas controla	Professor	Instituição
186	PPP - Avaliação - Aluno e Egresso	Não identifica, mas controla	Aluno	Instituição
189	Netbook - Pesquisa de demanda	Identifica	Professor	Professor
190	PESQUISA SOBRE FISILOGIA E EDUCAÇÃO	Identifica	Aluno	Aluno
201	CPA - Avaliação - Professor	Não identifica, mas controla	Professor	Instituição

Nº de Registros: 87

- o Nessa tela se define os envolvidos no questionário e o alvo do mesmo. Existe a opção ou não de identificação dos avaliadores.

Poderão ser avaliadores: **professor, aluno, funcionário, empresa** ou **egresso**.

Obs.: Para cada tipo de avaliador as possibilidades de objeto de pesquisa poderão ser diferentes.

- o **Perguntas e respostas**

APLICAÇÃO -> AVALIAÇÃO --> CADASTROS -> PERGUNTAS E RESPOSTAS

Nessa tela serão elaboradas e/ou alteradas as perguntas que irão se fazer presentes no questionário. Tão logo se preencha a descrição, atentar para o tipo de resposta que se quer para a pergunta, seja ela **objetiva, discursiva, objetiva com discursiva, texto longo**, etc. Para cada tipo de resposta a segunda aba "Respostas" terão conformações diferentes a depender das opções anteriormente elencadas.

Configuração de Perguntas

Selecione a pergunta: A adequação dos instrumentos avaliativos aos conhecimentos trabalhados

Perguntas | Respostas

Código	Descrição
719	Curso de superior de tecnologia:

Tipo de Resposta

Objetiva

Objetiva

Discursiva

Objetiva c/ Discursiva

Número

Texto Longo

Data

Múltipla Escolha

Aplicar Cancelar

Efetua a alteração do registro selecionado

Código	Descrição	Tipo de Resposta
715	Ano de conclusão do curso:	Discursiva
716	Campus de lotação:	Objetiva
717	Cursos superiores de licenciatura em que atua (marque mais de uma)	Múltipla Escolha
718	Disciplina(s) que ministra nesses cursos:	Texto Longo
719	Curso de superior de tecnologia:	Objetiva
720	Forma de ingresso no curso superior de tecnologia:	Objetiva
721	Cursos superiores de tecnologia em que atua	Múltipla Escolha

Nº de Registros: 618

Copiar Respostas Fechar

A tela abaixo exemplifica uma pergunta objetiva e as possibilidades de resposta para a mesma, podendo inclusive atribuir pontuação para cada resposta.

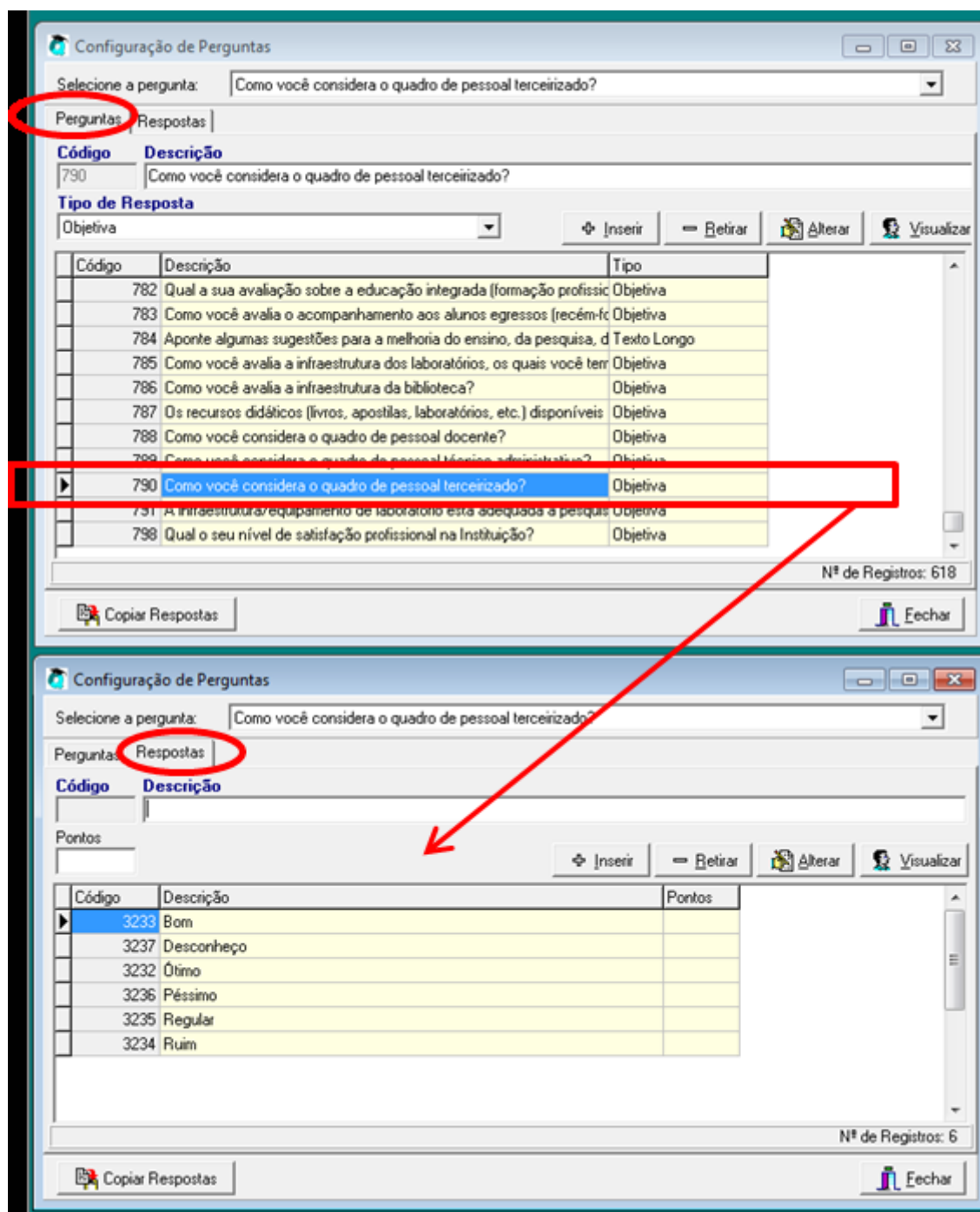

Obs.: Para as questões que envolvam digitação do avaliador, tais como texto, data, etc, os campos são exibidos apenas no momento do preenchimento.

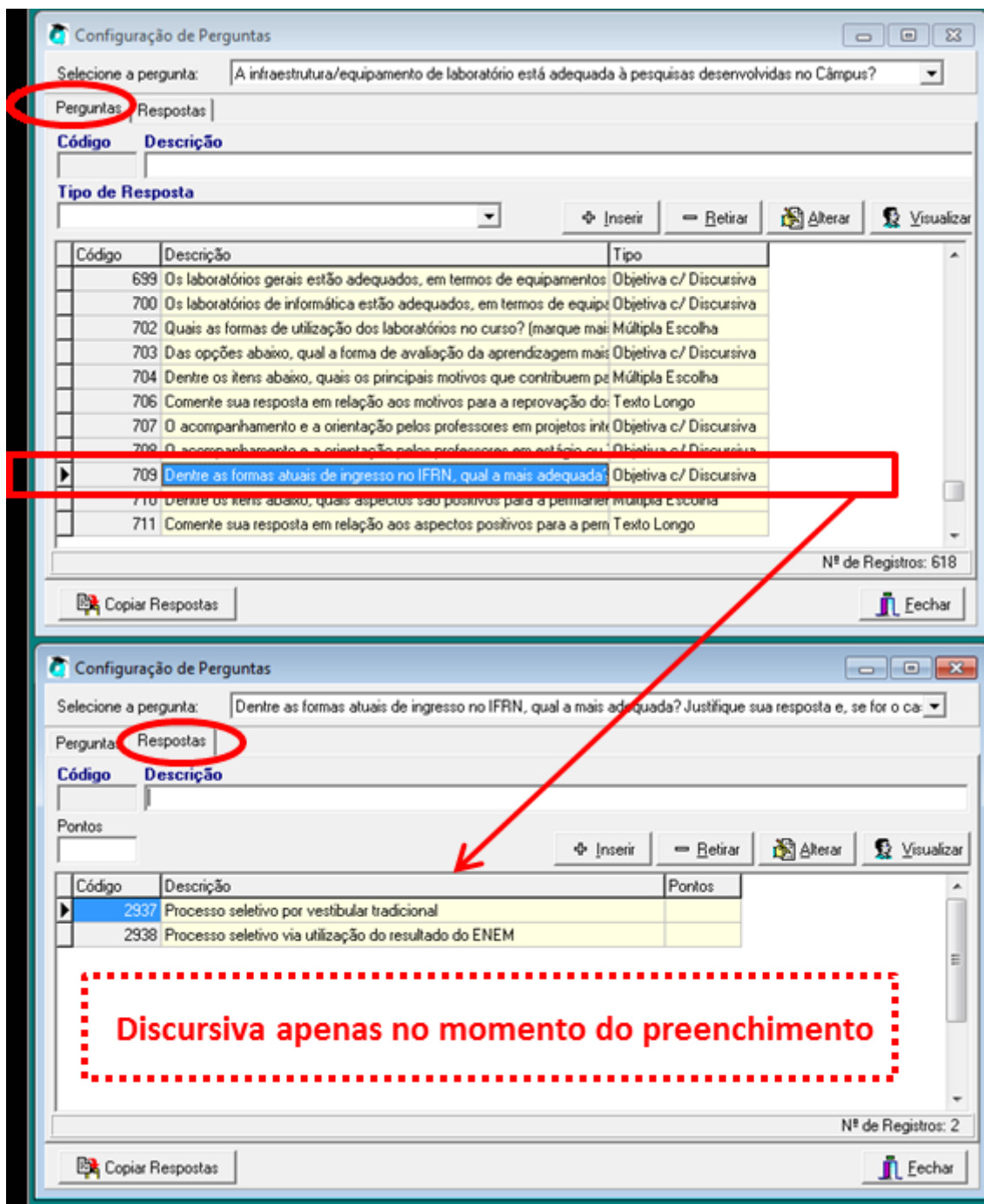

Modelos de Questionários

APLICAÇÃO -> AVALIAÇÃO --> CADASTROS -> MODELOS DE QUESTIONÁRIOS

Aqui é onde se monta o questionário propriamente dito, baseado nas etapas anteriores.

Aba **MODELOS DE QUESTIONÁRIOS**

1. Dá-se um nome para o questionário,
2. Escolhe o tipo de questionário, clica em **INSERIR**

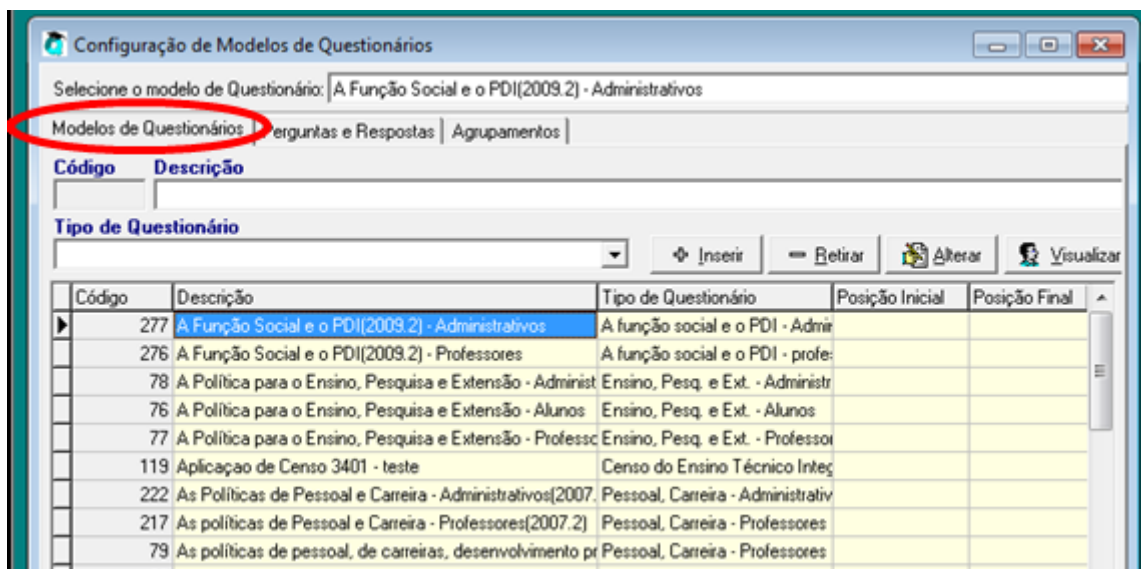

Aba PERGUNTAS E RESPOSTAS

1. Adiciona-se as perguntas necessárias,
2. Adiciona-se o agrupamentos(se necessário),
3. Elimina-se perguntas subsequentes em detrimento de reposta específica (segunda figura)

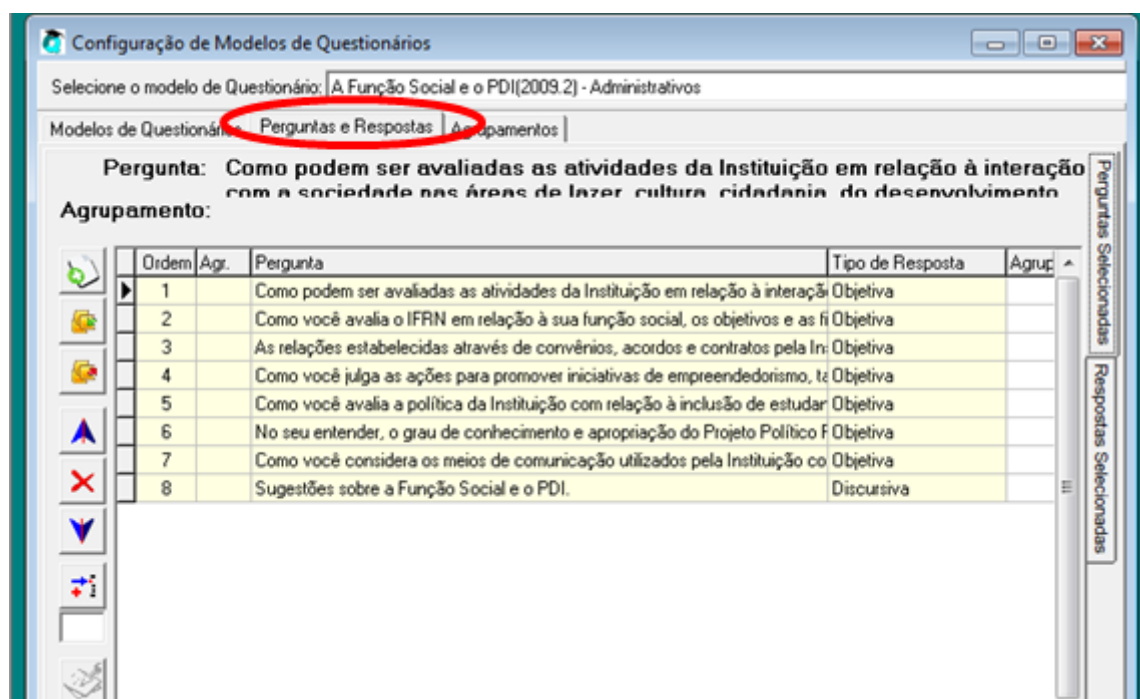

1. O conjunto de ícones à esquerda da tela acima em sequência são:

- Selecionar novas perguntas (figura terceira)
- Agrupar perguntas
- Desagrupar perguntas
- Mover pergunta selecionada para cima
- Excluir pergunta
- Mover pergunta selecionada para baixo
- Posicionar pergunta numa ordem específica

Q-Acadêmico 3.0 <Avaliação>

Aplicação Cadastros Relatórios Janelas Ajuda

Configuração de Modelos de Questionários

Selecione o modelo de Questionário: A Função Social e o PDI(2009.2) - Administrativos

Modelos de Questionários Perguntas e Respostas Acupamentos

Pergunta: Como podem ser avaliadas as atividades da Instituição em relação à interação com a comunidade?

Resposta Selecionada: Ótimo

Código	Resposta	Pontos
659	Ótimo	5
658	Bom	4
657	Regular	3
656	Ruim	2
655	Péssimo	1
654	Desconhece	0

Perguntas Selecionadas

Respostas Selecionadas

A resposta acima selecionada desabilita as seguintes perguntas:

- ☐ 2 - Como você avalia o IFRRN em relação à sua função social, os objetivos e as finalidades, no tocante à todas as suas ofertas?
- ☐ 3 - As relações estabelecidas através de convênios, acordos e contratos pela Instituição com a sociedade (setor produtivo público e privado)?
- ☐ 4 - Como você julga as ações para promover iniciativas de empreendedorismo, tais como: incubação de empresas, empresas júnior, etc.
- ☐ 5 - Como você avalia a política da Instituição com relação à inclusão de estudantes portadores de necessidades especiais? (reclamações, atendimento, etc.)
- ☐ 6 - No seu entender, o grau de conhecimento e apropriação do Projeto Político Pedagógico (PPP), pela comunidade, pode ser considerado satisfatório?
- ☐ 7 - Como você considera os meios de comunicação utilizados pela Instituição com a sociedade? (mídia, jornais, folhetos, banners, etc.)
- ☐ 8 - Sugestões sobre a Função Social e o PDI.

Fechar

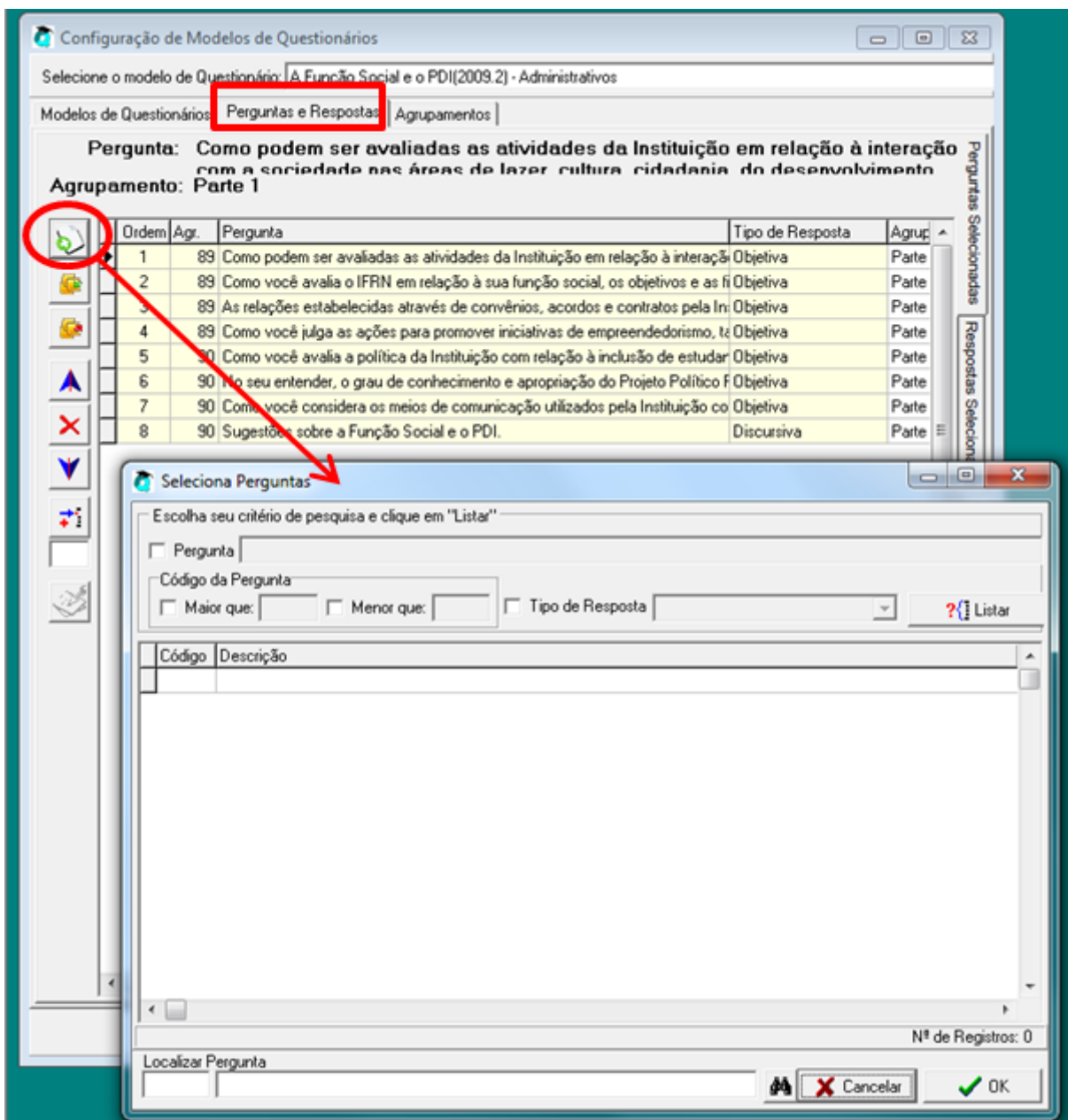

Aba **AGRUPAMENTOS**

1. Adicionados os devidos agrupamentos na tela anterior (caso seja necessário), o questionário estará pronto para ser aplicado

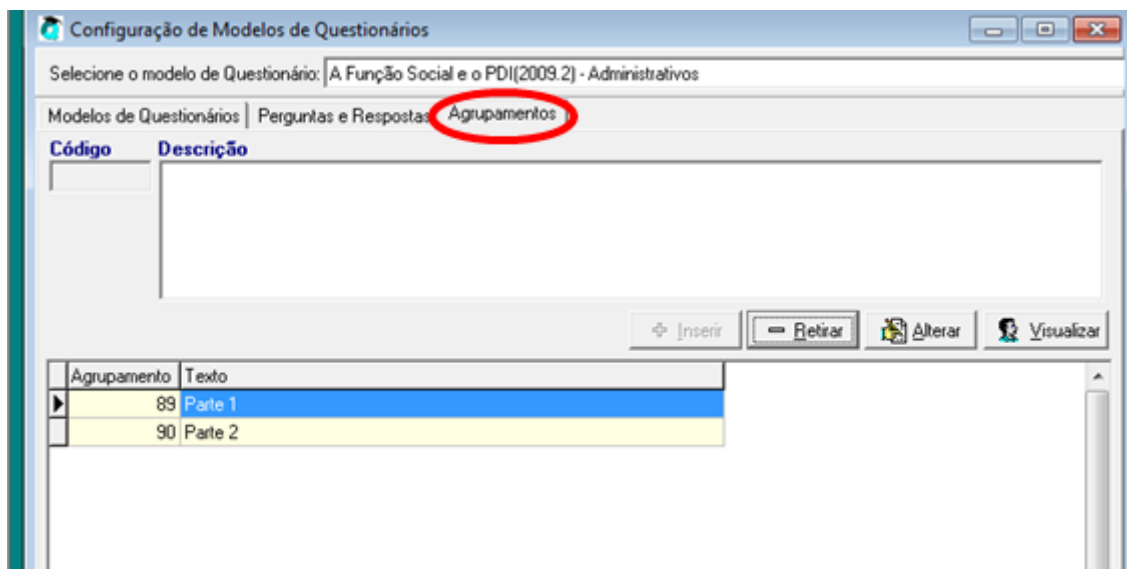

Revisão #1

Criado 16 September 2019 18:39:01 por Jose Carlos Almeida Patricio Junior

Atualizado 7 November 2019 11:55:25 por Jose Carlos Almeida Patricio Junior