

# CONCURSOS : Manual do Q-Acadêmico - Importação de Classificados

Este tutorial tem como objetivo instruir os procedimentos/passos necessários para a importação de classificados em processo seletivos para o Q-Acadêmico.

**Pré-requisito:** Planilhas excel com os classificados no formato exigido pelo Q-Acadêmico, fornecidas pelo coordenação de acesso discente.

## Preparando a fonte de dados.

**Passo 1:** Definir o nome da fonte de dados no excel.

Para definir o nome da fonte de dados no excel é preciso abrir a planilha com os classificados e selecionar todas as linhas/colunas de dados e inserir o nome **vw\_resultado** na caixa de nome.

The screenshot shows the Microsoft Excel interface with the 'proitec\_renda [Modo de Compatibilidade]' window. The 'Formulas' tab is active, and the 'Name Manager' pane on the right shows a named range 'vw\_resultado' defined as '=FOLHA1!\$A:\$Z'.

Nome	Referência
vw_resultado	=FOLHA1!\$A:\$Z

Obs.: ver tópico IV

## **Passo 2:** Executar o ODBC Data Source Administrator

Para importação dos classificados no sistema Q-acadêmico será necessário utilizar o aplicativo **ODBC** (*odbcad32.exe*) do windows na versão 32 bits que está localizado na pasta *C:\Windows\SysWOW64*.

Obs.: No windows o usuário poderá executar o *odbcad32.exe* pelas teclas **Windows + R**.

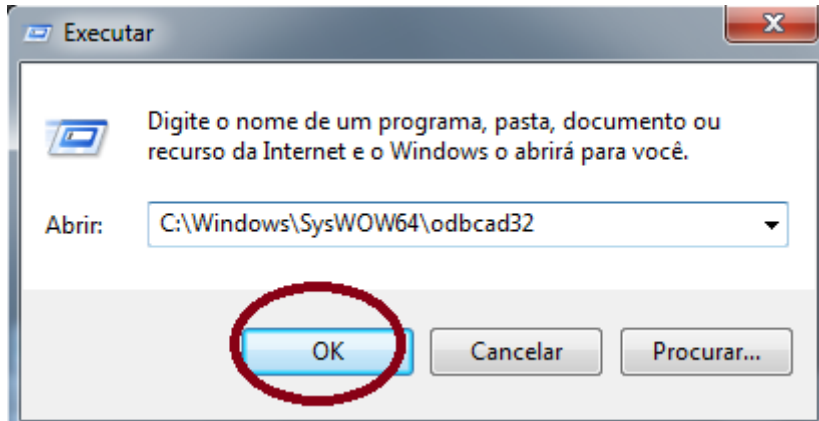

## **3:** Configurar fonte de dados do usuário selecionando **Excel Files** e acionando o botão **Configurar**.

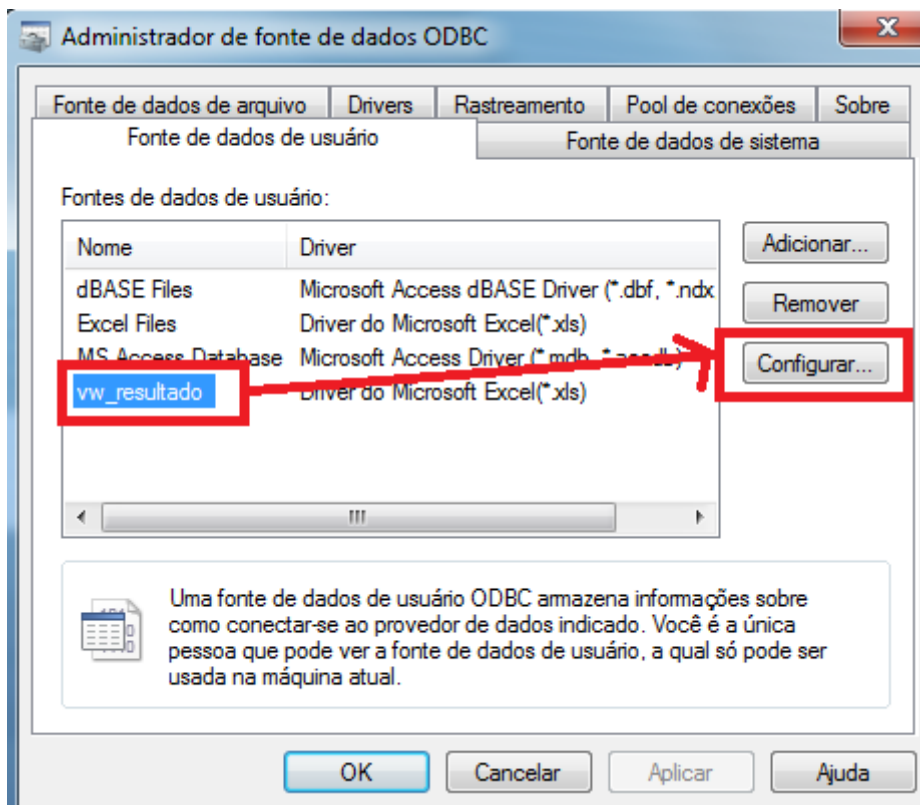

**Passo 4:** Selecionar o drive exigido acionado **Driver do Microsoft Excel(.xls)\*** e depois acionando o botão **Concluir**.

Obs.: Este passo só irá aparecer se for a primeira vez.

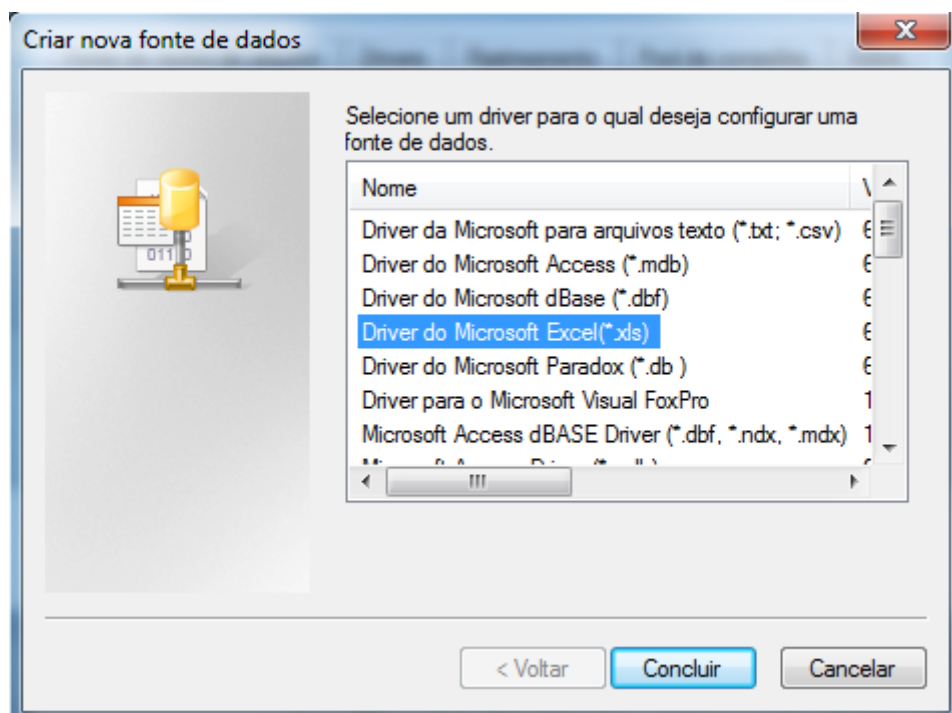

**Passo 5:** Informar o nome da fonte de dados compatível com o Q-acadêmico, no caso "**vw\_resultado**", e aciona o botão **Selecionar pasta de trabalho**.

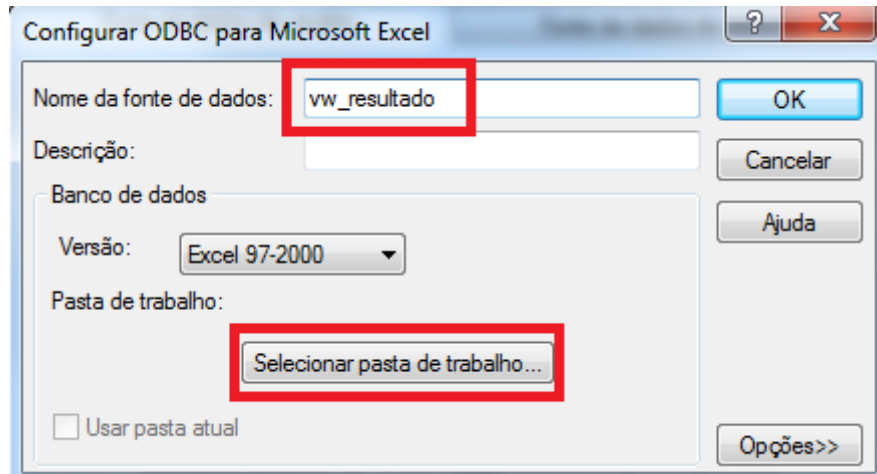

**Passo 6:** Localizar o arquivo XLS com os dados da importação (dos classificados) e acionar o botão **OK** para finalizar.

Obs.: O ODBC só permite uma lista por vez.

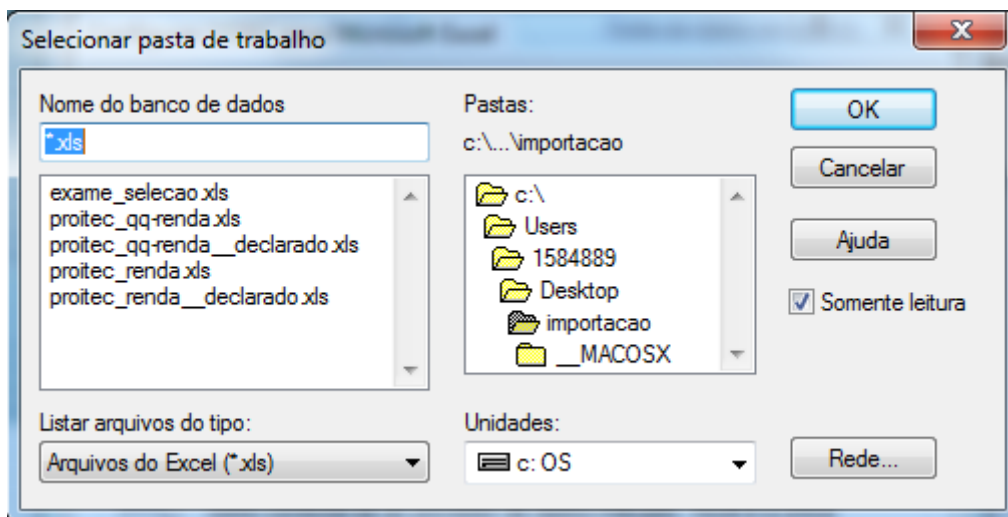

## II. Importação dos Alunos no sistema Q-acadêmico.

**Passo 1:** Com o ODBC configurado o usuário deverá executar o Q-acadêmico e ir até o menu:

Aplicação >> Registro Escolar >> Procedimentos de Apoio >> Importar dados de Processo Seletivo >

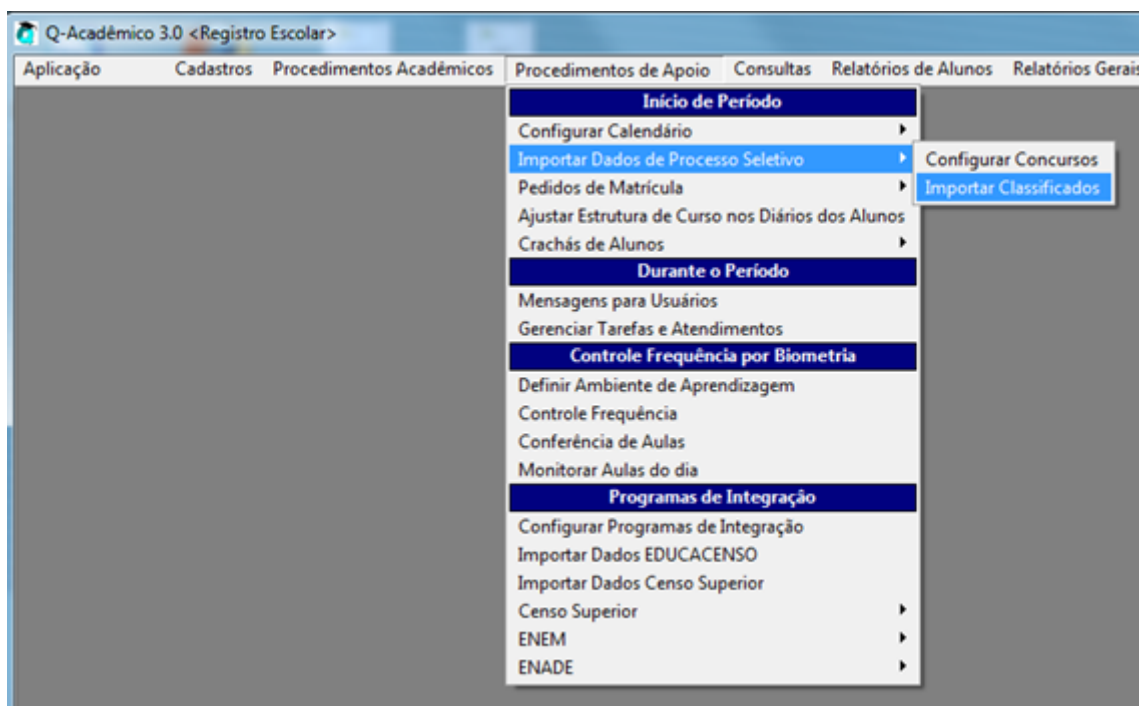

**Passo 2:** Informar o nome da conexão ODBC **vw\_resultado** , selecionar o concurso e acionar botão **Conectar**.

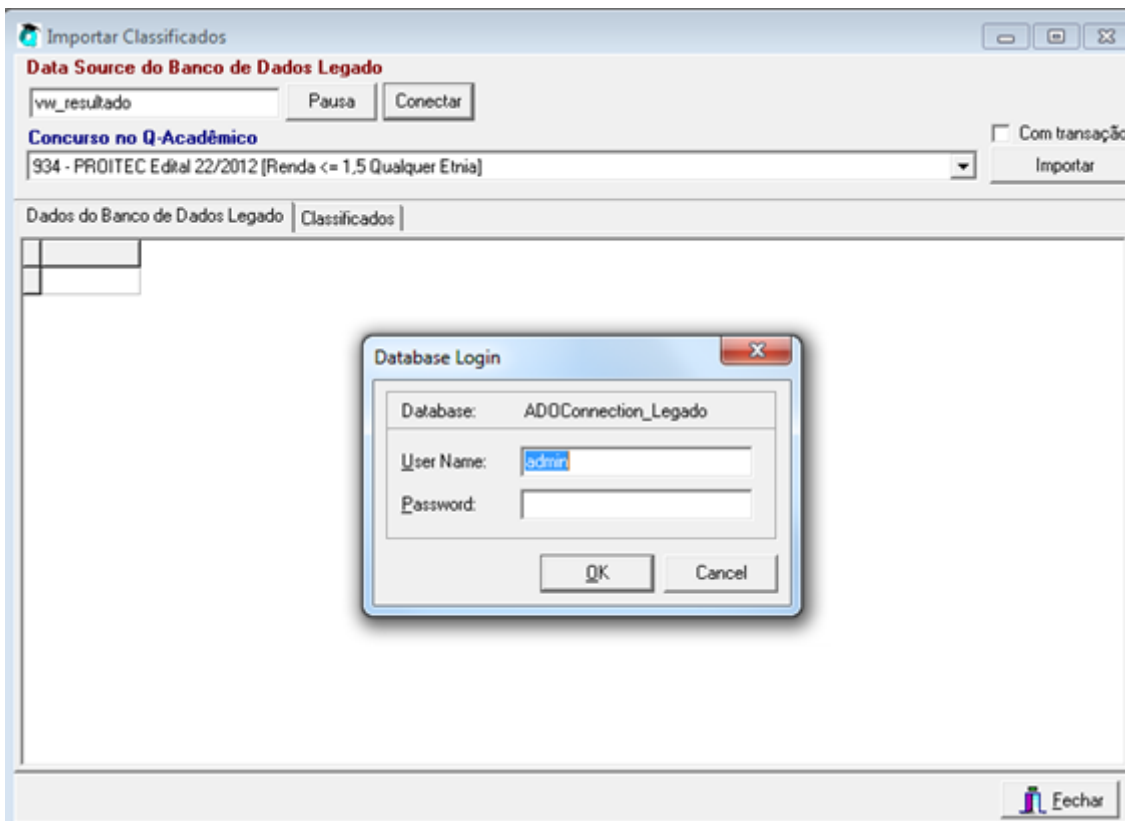

**Passo 3:** Apagar o **user name** (admin) e acionar o botão **OK**. (fica tudo em branco)

Obs.: Aparecerá o nome de todos os candidatos.

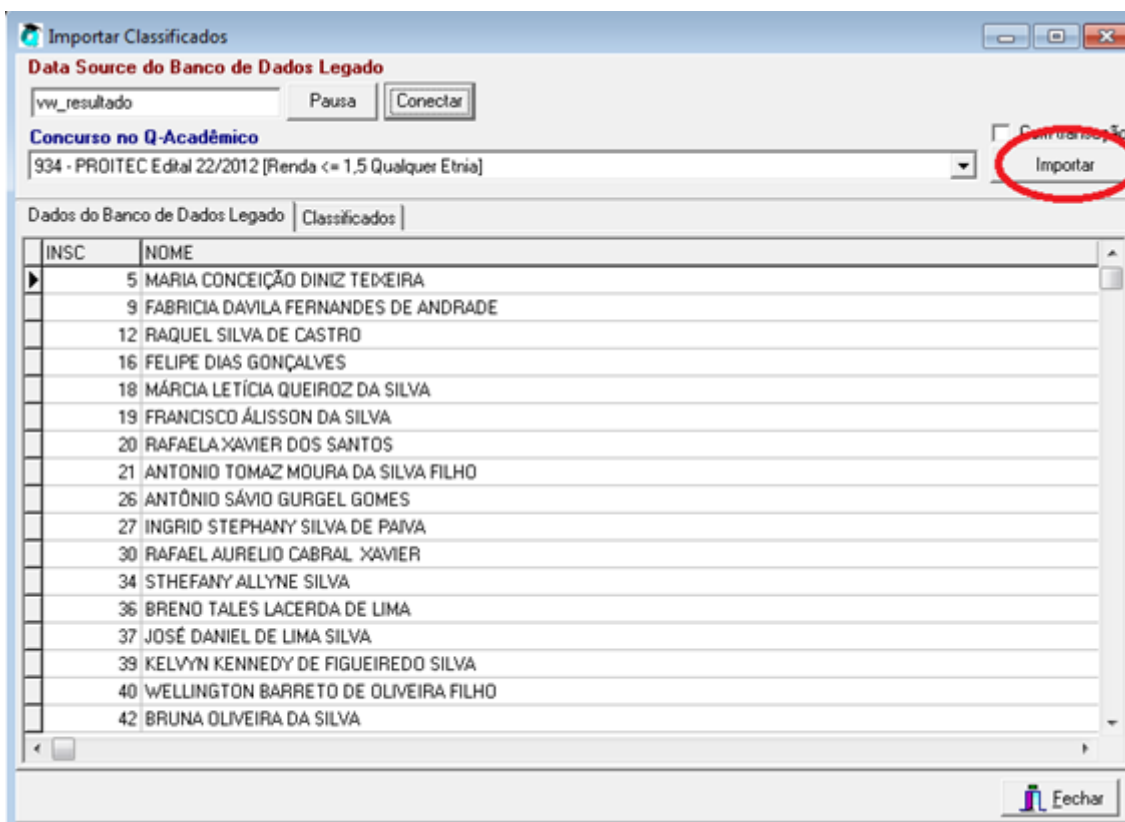

**Passo 4:** Após aparecer o nome dos classificados do concurso acionar o botão **Importar**.

Obs: O sistema processará as informações até gerar a tela abaixo.

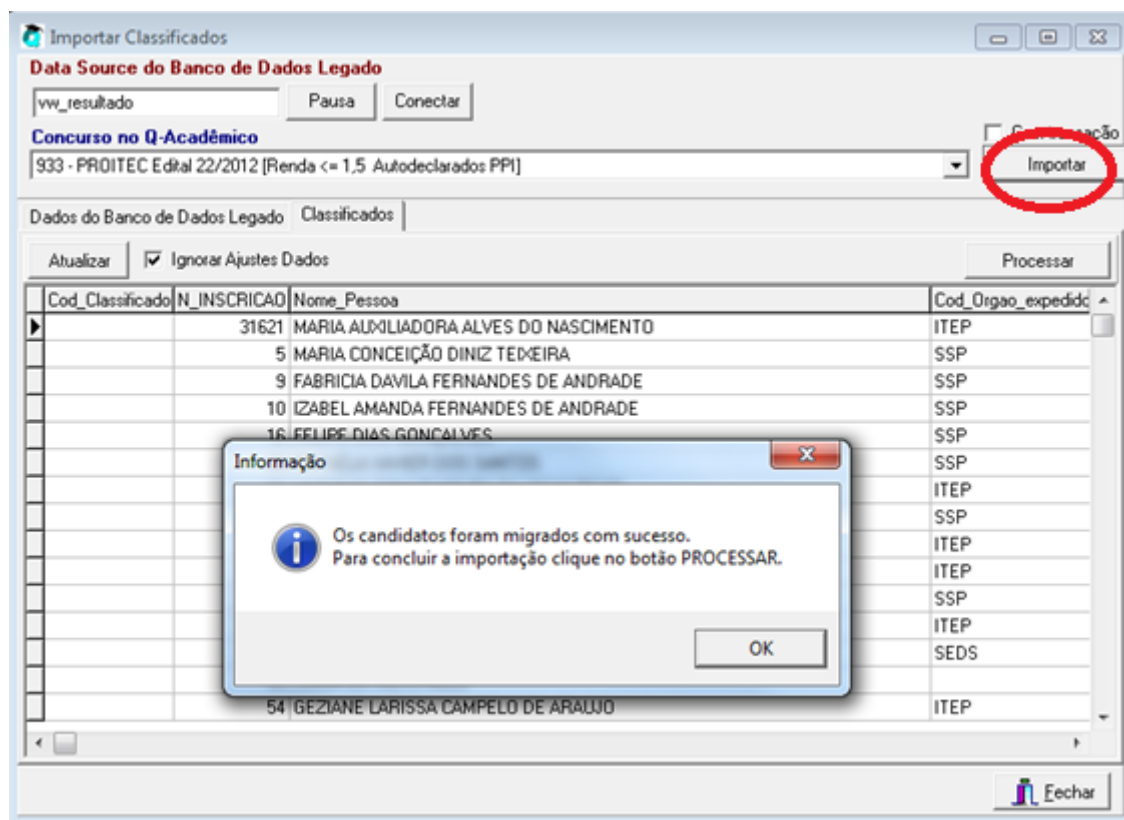

Passo 5: Acionar o botão **Processar** para finalizar a importação.

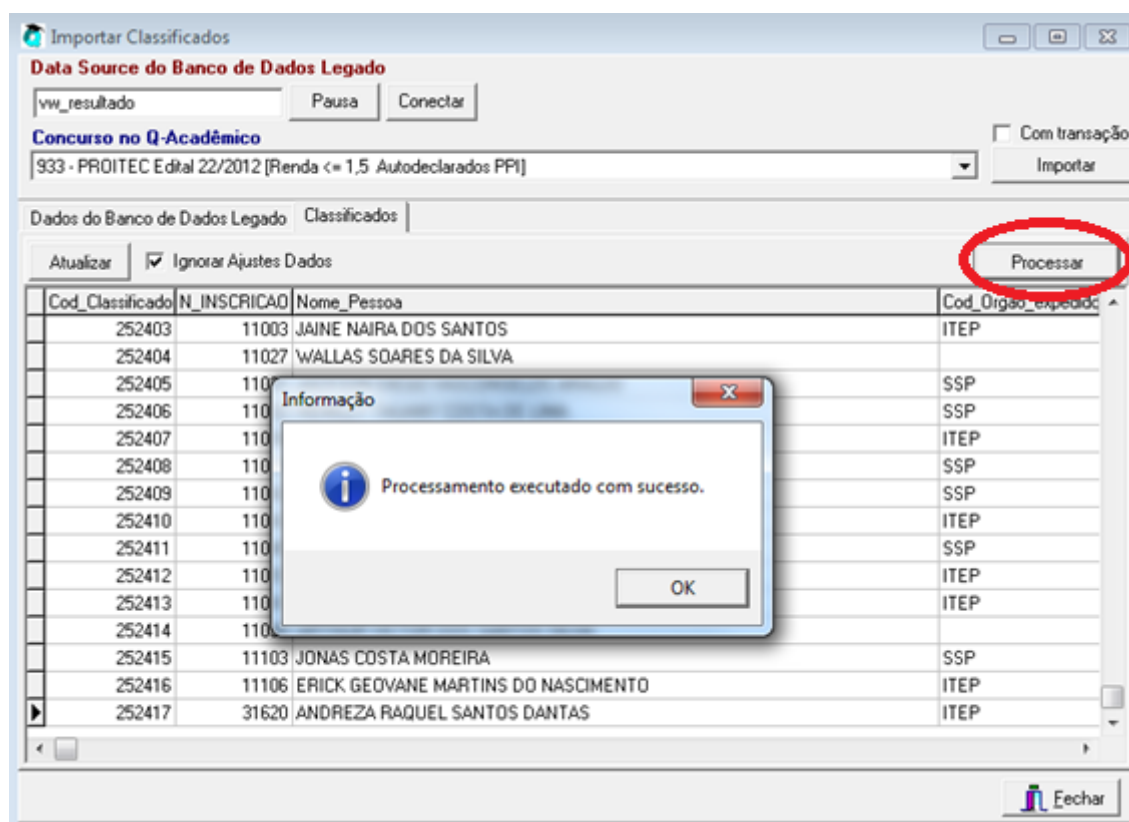

### III- Verificação da Importação



**Passo 1:** Para verificar se os alunos foram importados com sucesso vá até o menu:

Aplicação >> Registro Escolar >> Cadastros >> Classificados

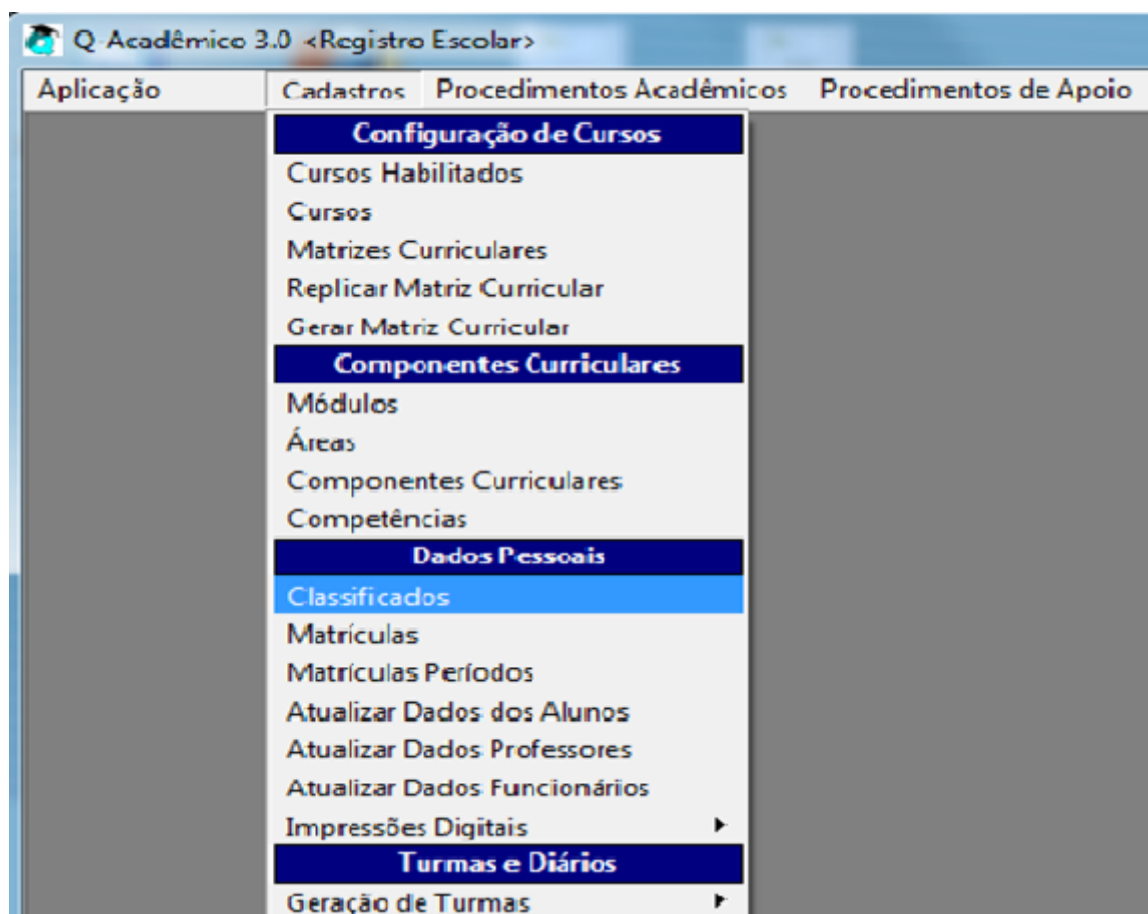

**Passo 2:** Na tela que se abre informar o **ano** e **período letivo** referente aos dados importados e escolher o concurso (edital). clicar em listar.

**Cadastro de Classificados**

☒ Ano Letivo 2013
 ☒ Per. Letivo 1
 ☐ Instituição

☒ Concurso PROITEC Edital 22/2012 [Renda <= 1,5 Autodeclarados PPI]

☐ Curso

☐ Nome

☐ Sexo

☐ CPF

☐ Classificação:

☐ Inicial

☐ Final

☐ Turno

Código	Nome	Sexo	CPF	RG	Curso
250823	ABDENIO VICTOR PEREIRA DA SILVA	M	114.725.474-54	002965304	6505 - Técnico de Nível Médio em Geologia, na f
252178	ABISON MATEUS VIEIRA SILVA	M	116.360.774-63	003.088.820	6500 - Técnico de Nível Médio em Eletrotécnica,
250484	ABNER VINÍCIUS DE LUCENA SOUSA	M	099.002.294-36	3096390	6512 - Técnico de Nível Médio em Mecânica, na
251992	ACSA SUNAMITA DE SOUZA BRITO	F	116.715.934-99		6500 - Técnico de Nível Médio em Eletrotécnica,
251233	ADALEIDIELSON KELSON FARIAS DA S	M	700.829.754-85	003313835	6463 - Técnico de Nível Médio em Informática pe
250689	ADEILZA SILVA DE OLIVEIRA	F	016.830.004-47	003160325	6527 - Técnico de Nível Médio em Refrigeração
250877	ADELLY SANTOS DE MELO	F	701.142.374-50	3333810	6475 - Técnico de Nível Médio Informática, na Fo
250755	ADENILSON DE OLIVEIRA MEDEIROS	M	701.909.714-60	003.367.956	6501 - Técnico de Nível Médio em Eletrotécnica,
251348	ADJA CARIZA DOS SANTOS COSTA	F	116.398.804-96	3142369	6501 - Técnico de Nível Médio em Eletrotécnica,
251807	ADJAIR MARTINS DE OLIVEIRA	M	116.596.434-14	2874131	6493 - Técnico de Nível Médio Informática, na Fo
252109	ADNA MARIA DA SILVA	F	116.636.884-00	2895320	6464 - Técnico de Nível Médio em Agroecologia,
250983	ADRIAN RAFAEL DA SILVA TEIXEIRA	M	016.759.214-90	003.139.633	6495 - Técnico de Nível Médio em Controle Ambi
251724	ADRIANA DE OLIVEIRA NASCIMENTO	F	116.598.574-81	3059121	6495 - Técnico de Nível Médio em Controle Ambi
250494	ADRIANA ESMIRNA DE SOUSA FERNA	F	017.398.224-71	003.217.271	6501 - Técnico de Nível Médio em Eletrotécnica,
250873	ADRIANA KELLY EUFRAZIO	F	701.445.604-02	3171465	6515 - Técnico de Nível Médio em Meio Ambient
252119	ADRIANA PEREIRA DE OLIVEIRA	F	702.237.334-58	3400414	6493 - Técnico de Nível Médio Informática, na Fo
251849	ADRIEL XAVIER MOREIRA	M	116.253.614-40	3399230	6456 - Técnico de Nível Médio em Administração

Nº de Registros: 2114

## IV.Verificação código interno do Q-acadêmico com a coluna **COD\_FORMA\_INGRESSO** das planilhas de Importação.

Em caso de dúvida indentificar os arquivos pelo código da forma de ingresso. Nas planilhas existe uma coluna com a identificação.

Legenda:

COD\_FORMA\_INGRESSO desc\_forma\_ingresso

SGTI Seleção Geral Técnico Integrado

SGTIeja Seleção Geral Técnico Integrado EJA

SDTIeja Seleção Diferenciada Técnico Integrado EJA

PSRqrAppi Qualquer Renda / Autodeclarados PPI

PSRqrQE Qualquer Renda / Qualquer Etnia

PSR<Appi Renda <= 1,5 Autodeclarados PPI

PSR<QE Renda <= 1,5 Qualquer Etnia

PSRqrAppi Qualquer Renda / Autodeclarados PPI

PSRqrQE Qualquer Renda / Qualquer Etnia

PSR<Appi Renda <= 1,5 Autodeclarados PPI

PSR<QE Renda <= 1,5 Qualquer Etnia

SSISUGer Seleção Geral Graduação SiSU

PSRqrAppi Qualquer Renda / Autodeclarados PPI

PSRqrQE Qualquer Renda / Qualquer Etnia

PSR<Appi Renda <= 1,5 Autodeclarados PPI

PSR<QE Renda <= 1,5 Qualquer Etnia



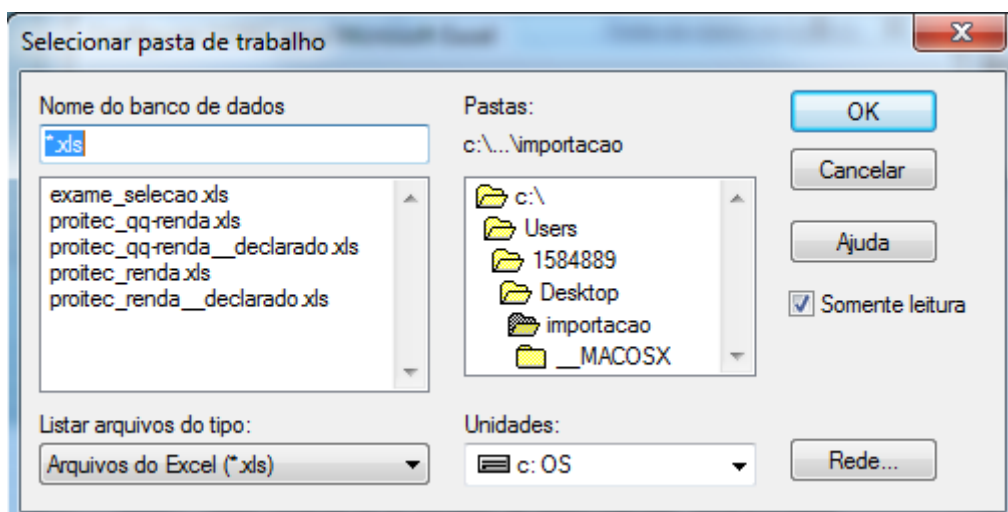
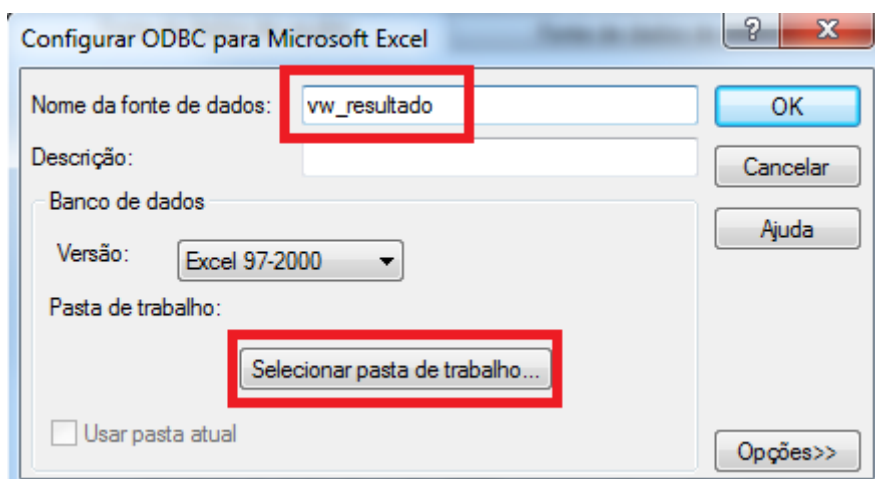
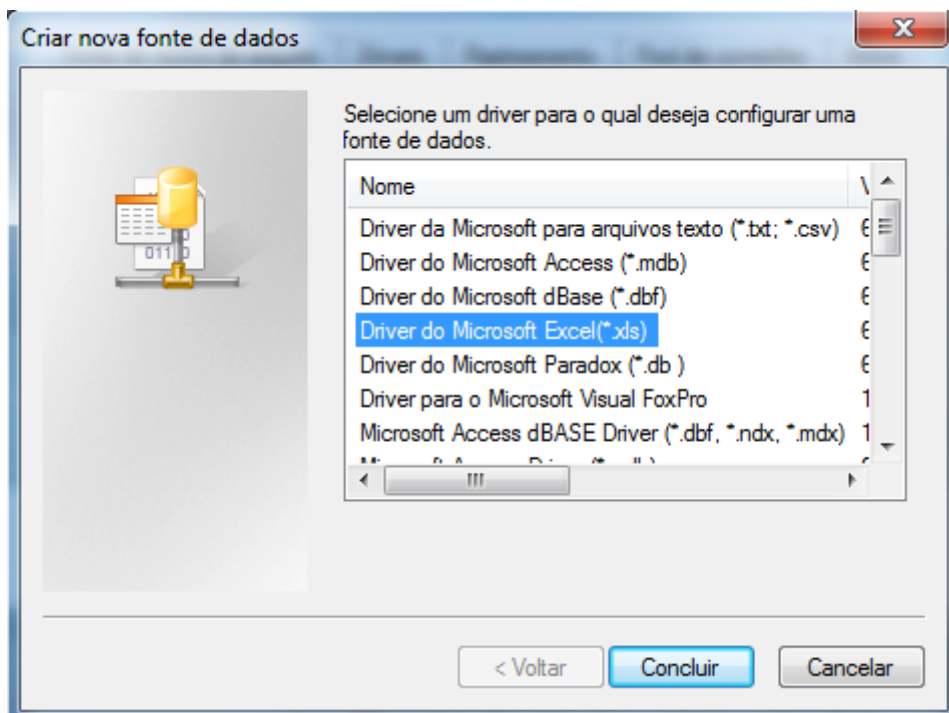

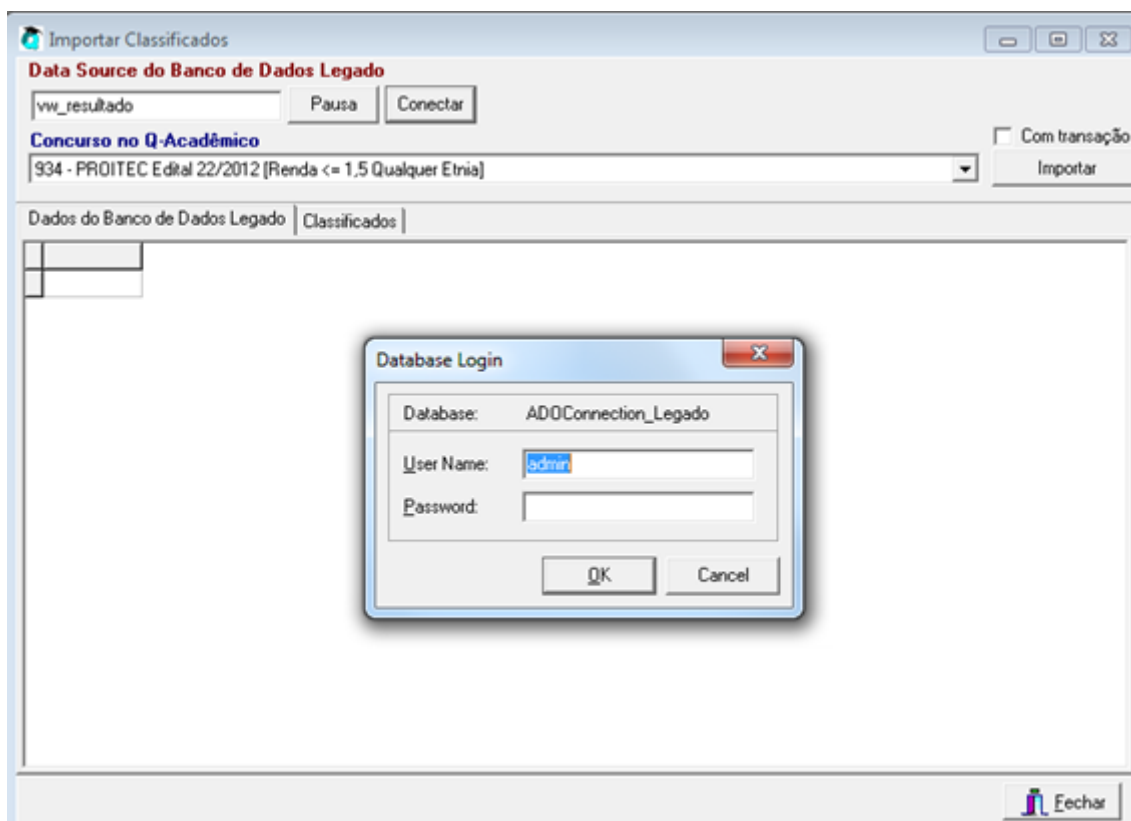
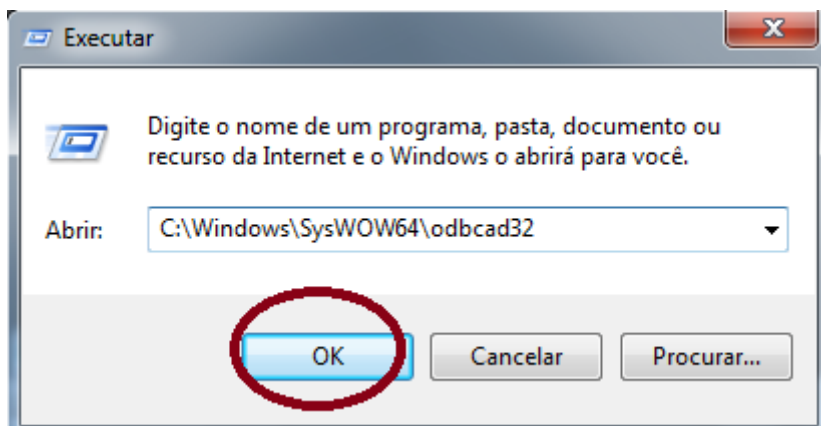

**Importar Classificados**

**Data Source do Banco de Dados Legado**

vw\_resultado    Pausa    Conectar

**Concurso no Q-Acadêmico**

934 - PROITEC Edital 22/2012 [Renda <= 1,5 Qualquer Etnia]

☐ Contrair no Q-Acadêmico

**Importar**

Dados do Banco de Dados Legado    Classificados

INSC	NOME
5	MARIA CONCEIÇÃO DINIZ TEIXEIRA
9	FABRICIA DAVILA FERNANDES DE ANDRADE
12	RAQUEL SILVA DE CASTRO
16	FELIPE DIAS GONÇALVES
18	MÁRCIA LETÍCIA QUEIROZ DA SILVA
19	FRANCISCO ÁLISON DA SILVA
20	RAFAELA XAVIER DOS SANTOS
21	ANTONIO TOMAZ MOURA DA SILVA FILHO
26	ANTÔNIO SÁVIO GURGEL GOMES
27	INGRID STEPHANY SILVA DE PAIVA
30	RAFAEL AURELIO CABRAL XAVIER
34	STHEFANY ALLYNE SILVA
36	BRENO TALES LACERDA DE LIMA
37	JOSÉ DANIEL DE LIMA SILVA
39	KELVYN KENNEDY DE FIGUEIREDO SILVA
40	WELLINGTON BARRETO DE OLIVEIRA FILHO
42	BRUNA OLIVEIRA DA SILVA

**Fechar**

**Q-Acadêmico 3.0 <Registro Escolar>**

Aplicação    Cadastros    Procedimentos Acadêmicos    Procedimentos de Apoio    Consultas    Relatórios de Alunos    Relatórios Gerais

**Início de Período**

- Configurar Calendário
- Importar Dados de Processo Seletivo**
  - Configurar Concursos
  - Importar Classificados**
- Pedidos de Matrícula
- Ajustar Estrutura de Curso nos Diários dos Alunos
- Crachás de Alunos

**Durante o Período**

- Mensagens para Usuários
- Gerenciar Tarefas e Atendimentos

**Controle Frequência por Biometria**

- Definir Ambiente de Aprendizagem
- Controle Frequência
- Conferência de Aulas
- Monitorar Aulas do dia

**Programas de Integração**

- Configurar Programas de Integração
- Importar Dados EDUCACENSO
- Importar Dados Censo Superior
- Censo Superior
- ENEM
- ENADE

**Importar Classificados**

**Data Source do Banco de Dados Legado**

vw\_resultado    Pausa    Conectar

**Concurso no Q-Acadêmico** ☐ Com transação

933 - PROITEC Edital 22/2012 (Renda <= 1,5 Autodeclarados PPI)    Importar

Dados do Banco de Dados Legado    Classificados

Atualizar    ☒ Ignorar Ajustes Dados    **Processar**

Cod_Classificado	N_INSCRICAO	Nome_Pessoa	Cod_Orgao_expedid
252403	11003	JAINÉ NAIRA DOS SANTOS	ITEP
252404	11027	WALLAS SOARES DA SILVA	
252405	110		SSP
252406	110		SSP
252407	110		ITEP
252408	110		SSP
252409	110		SSP
252410	110		ITEP
252411	110		SSP
252412	110		ITEP
252413	110		ITEP
252414	110		
252415	11103	JONAS COSTA MOREIRA	SSP
252416	11106	ERICK GEOVANE MARTINS DO NASCIMENTO	ITEP
252417	31620	ANDREZA RAQUEL SANTOS DANTAS	ITEP

Fechar

**Informação**

 Processamento executado com sucesso.

OK

**Q-Acadêmico 3.0 <Registro Escolar>**

Aplicação    Cadastros    Procedimentos Acadêmicos    Procedimentos de Apoio

**Configuração de Cursos**

Cursos Habilitados

Cursos

Matrizes Curriculares

Replicar Matriz Curricular

Gerar Matriz Curricular

**Componentes Curriculares**

Módulos

Áreas

Componentes Curriculares

Competências

**Dados Pessoais**

**Classificados**

Matrículas

Matrículas Períodos

Atualizar Dados dos Alunos

Atualizar Dados Professores

Atualizar Dados Funcionários

Impressões Digitais ▶

**Turmas e Diários**

Geração de Turmas ▶

[illegible]

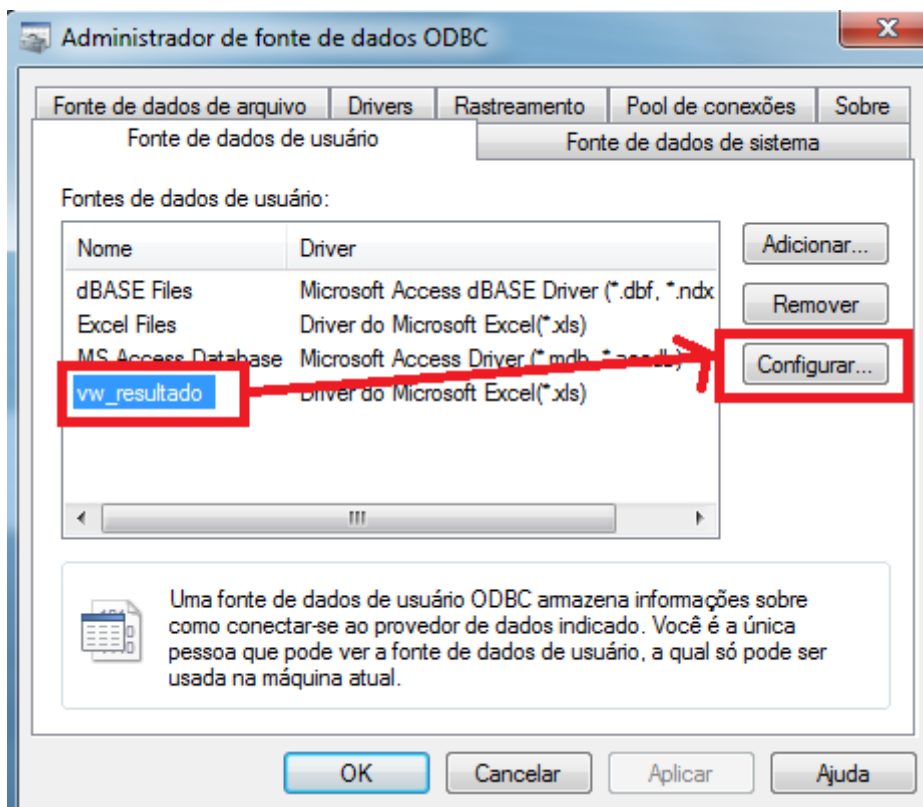

Revisão #2

Criado 11 September 2019 19:04:29 por Jose Carlos Almeida Patricio Junior

Atualizado 7 November 2019 11:55:24 por Jose Carlos Almeida Patricio Junior