

PROCEDIMENTOS :

Procedimentos PROITEC

Tutorial com os procedimentos de lançamento e fechamento dos alunos PROITEC.

Passo 1: Acessar o Q-acadêmico WEB no endereço: <https://academico.ifrn.edu.br/> e clicar no link professor.



Passo 2: Digitar o Login correspondente ao campus e a senha padrão já fornecidos e clicar em ok.

BEM VINDO AO Q-ACADÊMICO WEB
Um site que facilita as suas atividades.

Por favor, entre com suas informações de login nos campos abaixo:

Login **Senha**

proitecap

[Esqueci minha senha](#)



O Q-Acadêmico Web o aproxima ainda mais da sua instituição, dos seus colegas e dos seus alunos. É uma importante ferramenta que possibilitará a você, enquanto professor, um universo de informações muito grande, ao alcance de poucos cliques.

Qualidata Soluções em Informática www.qualidata.com.br

OPÇÕES DO MÓDULO DO PROFESSOR



O Q-Acadêmico Web oferece uma grande quantidade de informações para você. Através dos ícones abaixo você pode conhecer melhor as opções deste módulo.

Passe o mouse sobre os ícones para visualizar sua descrição.

PASSE O MOUSE SOBRE OS ÍCONES:



Download do [manual](#) (PDF)

Passo 3: Clicar no Link Meus Diários.

-ACADÊMICO WEB

ENCERRAR SESSÃO

MÓDULO DO PROFESSOR



Página Inicial

fotografia não disponível!

Bom dia, Proitec-ap !

- 
Questionários
Não há questionários a serem respondidos
- 
Calendários Acadêmicos
Visualize todos os seus calendários acadêmicos para que você possa verificar as datas do que acontece na sua instituição
- 
Reserva de Recursos
Reserva de Recursos
- 
Verificar Disponibilidade de Recursos
Verificar Disponibilidade de Recursos
- 
Alterar Senha
Altere sua Senha Periodicamente
- 
Pedido de Alteração de Dados Cadastrais
Há erros em seu cadastro? Alguns dados mudaram, como seu telefone ou endereço? Envie uma solicitação de alteração.
- 
Horários de Aulas
Confira aqui os horários de suas aulas.
- 
Meus Diários
Lance notas e faltas para todos os seus alunos, de todos os seus diários.

Passo 4: Clicar no link notas e faltas



MEUS DIÁRIOS

Meus diários de 2012/1 .

☐ Exibir somente os diários com etapas não entregues.

Diário	CH	Alunos	Opções
<p>20121.0810701.1X - Proitec(2)</p> <p>Professor principal: Proitec-ap</p> <p>Turma: 20121.0810701.1X Curso: ProITEC - Programa de Iniciação Tecnológica e Cidadania - Campus Apodi [2010 em diante] Turno: EAD Horário da Turma</p> <p>Envio de perguntas (FAQ - tira-dúvidas): habilitado [desabilitar]</p>	2	351	<p>Notas e Faltas Material de Aula</p> <p>Etapas</p> <p>Controle de Avaliações: P1 P2 Frequência e Conteúdo: P1 P2</p> <p>Impressão de diários</p> <p><input checked="" type="checkbox"/> Trazer o diário preenchido</p> <p>Frequência: P1 P2 Avaliações: P1 P2 Frequência com Notas: P1 P2 Conteúdo: P1 P2 Notas Consolidadas: Diário Notas Consolidadas</p>

Legenda

Etapa com posse do professor

Etapa com posse do registro

Passo 5: Clicar no número de aulas dadas da prova 1 e digitar o valor "1" depois salvar .

obs.: O mesmo procedimento na prova 02.

Passo 5.1: Para cada aluno clicar no campo em branco e digitar o numero 1(um) para registrar a falta. Ao *salvar*, o sistema preencherá automaticamente os demais com valor zero, referente aos presentes. **Fazer isso para cada prova do aluno.**

Situações possíveis.:

Aduardo Vicente Dias **Prova 1** = 0 e **Prova 2** = 0 à o sistema retornará aprovado;

Aduardo Vicente Dias **Prova 1** = 1 e **Prova 2** = 0 à o aluno faltou a prova 1 e fez a prova 2 o sistema retornará reprovado;

Aduardo Vicente Dias **Prova 1** = 0 e **Prova 2** = 1 à o aluno fez a prova 1 e não fez a prova 2 o sistema retornará reprovado;

Aduardo Vicente Dias **Prova 1** = 1 e **Prova 2** = 1 à o aluno faltou a prova 1 e a 2 o sistema retornará reprovado;

Obs.: será necessário lançar estes dados por questão de estatística.

 **-ACADÊMICO WEB**

ENCERRAR
SESSÃO

MÓDULO DO PROFESSOR

Página Inicial > Meus Diários > Diário 102335: Notas (ou Conceitos) e Faltas

 **LANÇAMENTO DE DIÁRIOS**

Diário: **102335** Período Letivo: **2012/1** Turma: **20121.0810701.1X**
20121.0810701.1X - Proitec(2)

Componente Curricular: **Proitec**

Professor principal: **Proitec-ap**

Meu acesso: De 12/04/2012 a 14/02/2013

			Prova 01	Prova 02	
			Entregar Etapa		
			Salvar	Editar	
Número de Aulas Dadas:			1	1	
Matrícula	Nome	Situação	Faltas	Faltas	
2012108107011568	Abidnego de Medeiros Duarte	Cursando			Solicitar Alteração
2012108107012998	Aduardo Vicente Dias	Cursando			Solicitar Alteração
2012108107011495	Akeus Pompilio Marques Aderaldo	Cursando			Solicitar Alteração
2012108107011533	Aléxia Élide Martins Marinho	Cursando			Solicitar Alteração

Passo 5.2 – No final clicar em salvar e depois Clicar em entregar Etapa

Passo 6: Depois de inserir todas as frequências dos alunos das duas provas, proceder com as **evasões** dos faltosos(**reprovados**). Que são os alunos que faltaram pelo menos uma das provas.

Passo 6.1 – Clicar em registro escolar – procedimentos acadêmicos – procedimentos acadêmicos – por matrícula – desistência (evasão).

Passo 6.2 – Digitar o nome do aluno, e colocar na observação que ele é do PROITEC.

Obs.: verificar o ano e período na barra de status.

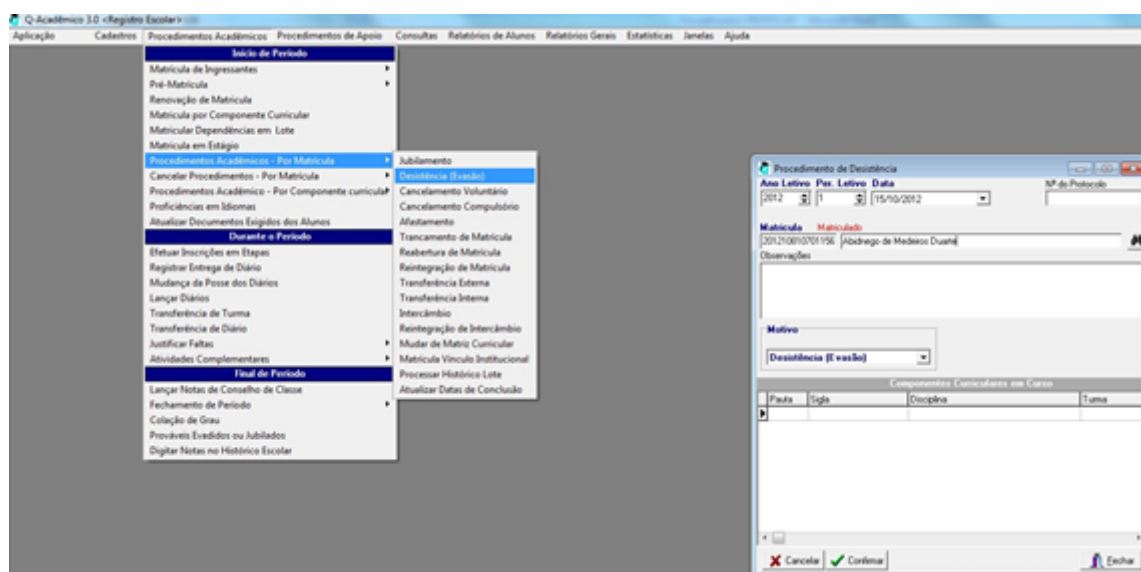

Passo 7: Para verificar - Consultar o aluno em registro escolar – consultas – consultas dados dos alunos.

Consulta Dados dos Alunos

Matrícula: 2012108107011568 | Abidnego de Medeiros Duarte

Histórico de Alterações | Premiações/Medidas Disciplinares | Projetos Finais | Grupos de Pesquisas
 Dados Pessoais | Dados Acadêmicos | Boletim | Histórico | Histórico Novo | Estágios/Atividades Complementares

Dados da Matrícula

Matrícula	Cód. Aluno	Nome		<input type="checkbox"/> Exibir
2012108107011568	145896	Abidnego de Medeiros Duarte		
Curso		Cód. Classificado		
0810701 - Proitec - Programa de Iniciação Tecnológica e Cidadania - Campus Apodi [2010 em diante]		206833		
Forma de Ingresso	Habilitação	Regime Internato	Instituição	
Adesão	Disciplinas Básicas	Não Internos	Câmpus Apodi	
Matriz Curricular		Concomitância	Modalidade de Ensino	Pólo EAD
7220 - Programa de Iniciação Tecnológica e Cidadania - Campus Apodi - (201		Nenhuma	A Distância	Proitec
Período Letivo Inicial	Situação da Matrícula	Data da Matrícula	Coef. de Progressão	Coef. de Rendimento
2012/1	Evasão	15/06/2012	0	0
Resultado do processo seletivo		Observações		

Dados do Diploma

Registro

Nº da Pasta: _____ Data do Diploma: _____

Conclusão do Ens. Médio: _____ Conclusão do Curso: _____

Colação de Grau: _____

Data Último ENADE: _____ Situação Enade: Não Informado

Matrículas por Período

Período	Per. Letivo	Situação	Turma	Matrícula	% frequência
1	2012/1	Evasão	0810701.1X	15/06/2012	

Relatório | Atualizar Dados | Fechar

Passo 7.1: No boletim vai está registrado a frequência do aluno. 1(um) para falta e zero para frequência.

Consulta Dados dos Alunos

Matrícula: 2012108107010960 Adila Názyde Diógenes Ferreira

Histórico de Alterações | Premiações/Medidas Disciplinares | Projetos Finais | Grupos de Pesquisas
 Dados Pessoais | Dados Acadêmicos | Boletim | Histórico | Histórico Novo | Estágios/Atividades Complementares

Selecione o Período Letivo: 2012/1

Boletim de Notas

Programa PROITEC

Diário	Turma	Disciplina	C.H.	T.Aulas	T.Faltas	Situação	F (P1)	F (P2)
02335	0810701.1X	PR.001 - Proitec	2	2	1	Cancelado	1	

Desempenho do aluno na etapa selecionada: ☐ Exibir gráfico de desempenho na etapa ☐ Alunos Aprovados

Tamanho da fonte do relatório de notas:
☐ Pequena ☒ Média ☐ Grande

Relatório Atualizar Dados Fechar

Passo 8: Clicar em aplicação – registro escolar – procedimentos acadêmicos – lançamento de diários.

Passo 8.1: informe o número do diário e clica em liberar pendências

Passo 8.2: libera as pendências e ok

Passo 8.3: clica em reprocessar este diário.

Passo 9: Para aprovação dos alunos que fizeram as duas provas será necessário realizar o processamento de fechamento dos alunos.

Passo 9.1: Clicar em registro Escolar – Procedimentos Acadêmicos – fechamento de período – processar fechamento.

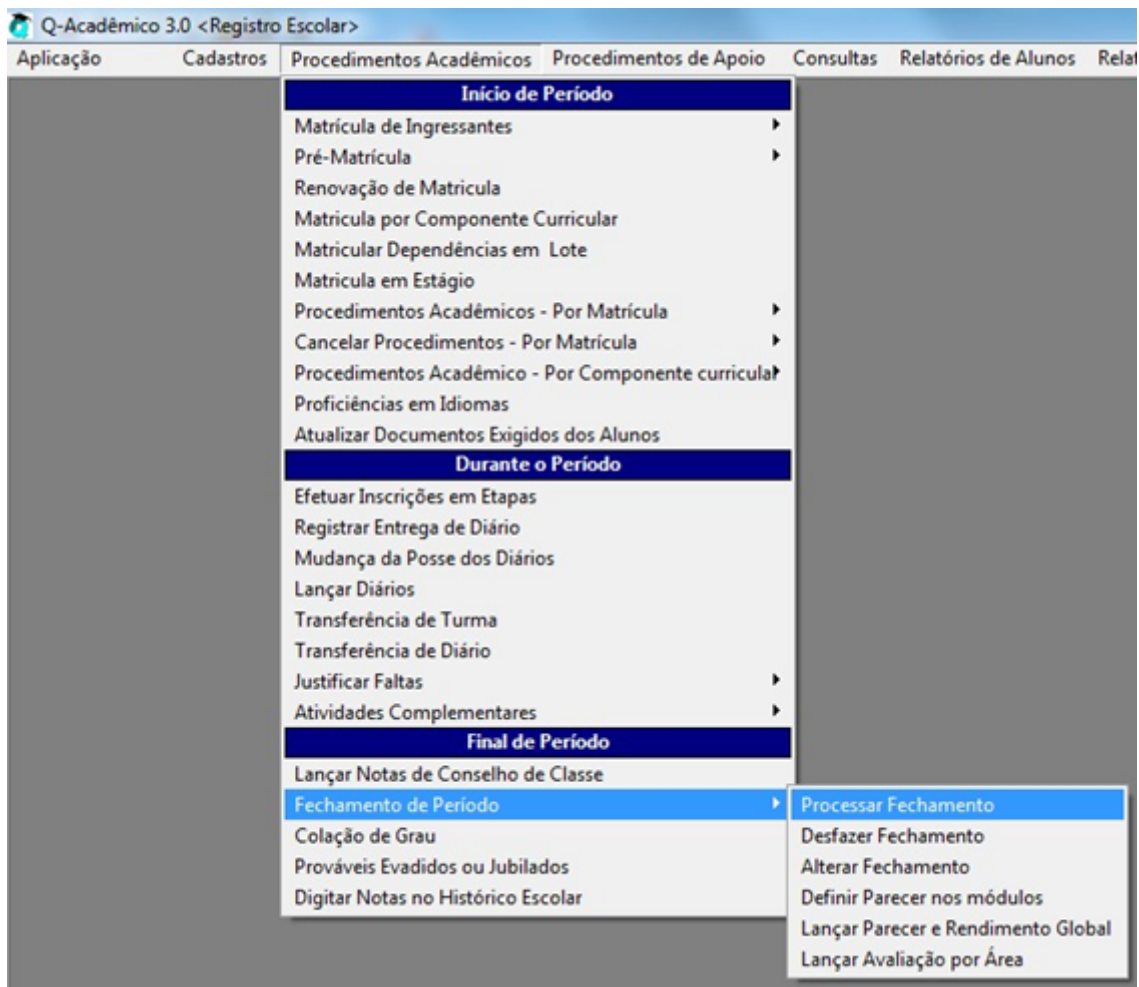

Passo 9.2: Clicar em registro Escolar – Procedimentos Acadêmicos – fechamento de período – processar fechamento.

Passo 9.3: Marcar diário e digitar o código do diário.

Passo 9.4: Clicar em Listar

Passo 9.5: Selecionar todos os alunos (dica shift+F7) e clicar em processar.

Processar Fechamento

Escolha seu critério de pesquisa e clique em "Listar"

☐ Instituição ☐ Estrutura de Curso Programa PROTEC ☐ Localização

☐ Curso

Ano Letivo 2012 Per. Letivo 1 Turno

☐ Matrícula

☒ Diário 102335 20121.0810701.1X - Protec2

Asses Dir	Curso	Per.	Matrícula	Nome do Aluno	Diário	Disciplina	C.H.	T. Faltas	Situação	F (P1)	F (P2)
2	6376	1	20121.08107011	Abdrego de Medeiros Duarte	102335	PR.001 - Protec	2	1	Rep. Faltas	0	1
2	6376	1	20121.08107010	Adila Nayade Dógenes Ferreira	102335	PR.001 - Protec	2	0	Cursando		
2	6376	1	20121.08107012	Adusado Vicente Dias	102335	PR.001 - Protec	2	0	Cursando		
2	6376	1	20121.08107011	Alexei Pomplio Marques Aderaldo	102335	PR.001 - Protec	2	0	Cursando		
2	6376	1	20121.08107011	Alexia Éldia Martins Nairinho	102335	PR.001 - Protec	2	0	Cursando		
2	6376	1	20121.08107010	Alexsandro da Silva Santos	102335	PR.001 - Protec	2	0	Cursando		
2	6376	1	20121.08107013	Alicia Mirelle Leite de Medeiros	102335	PR.001 - Protec	2	0	Cursando		
2	6376	1	20121.08107013	Aline Calacia Rodrigues Neves	102335	PR.001 - Protec	2	0	Cursando		
2	6376	1	20121.08107012	Aline da Silva Andrade	102335	PR.001 - Protec	2	0	Cursando		
2	6376	1	20121.08107011	Alison Bruno Fernandes da Costa	102335	PR.001 - Protec	2	0	Cursando		
2	6376	1	20121.08107010	Alison Felipe dos Santos Costa	102335	PR.001 - Protec	2	0	Cursando		
2	6376	1	20121.08107011	Alison Italo Bezerra	102335	PR.001 - Protec	2	0	Cursando		
2	6376	1	20121.08107010	Alison Rodrigo Fernandes Lino	102335	PR.001 - Protec	2	0	Cursando		
2	6376	1	20121.08107011	Alesson Mateus Bezerra de Sousa	102335	PR.001 - Protec	2	0	Cursando		
2	6376	1	20121.08107012	Alesson Soares Moraes	102335	PR.001 - Protec	2	0	Cursando		
2	6376	1	20121.08107011	Alana Maria da Costa e França	102335	PR.001 - Protec	2	0	Cursando		
2	6376	1	20121.08107012	Amanda de Oliveira Costa	102335	PR.001 - Protec	2	0	Cursando		
2	6376	1	20121.08107011	Amanda Juliety Pereira Oliveira	102335	PR.001 - Protec	2	0	Cursando		

Nº de Registros: 351

☐ Fechar com Pendência

578 Atalho [2012] [1] [15/10/2012] [matheus.gomes.amorim (1584)] [Câmpus Apodi] 3.47.000 Trans 8D

Passo Final - Todos os alunos estarão aprovados.

Revisão #3

Criado 16 September 2019 19:45:05 por Jose Carlos Almeida Patricio Junior

Atualizado 7 November 2019 11:55:25 por Jose Carlos Almeida Patricio Junior