

Procedimentos que acontecem durante o período letivo : Exclusão de período de vínculo

EXCLUINDO PERÍODOS

Objetivo: Esta funcionalidade do sistema permite que o usuário exclua ano e período letivo da matrícula de uma aluno.

I- Procedimentos para Exclusão de período via fechamento de período.

1º Passo : Consultar os dados do Aluno para saber qual o período letivo precisa ser excluído.

Aplicação >> Registro Escolar >>

Consultas >> Consultas dados dos alunos.

2º Passo : Marcar na barra de status o ano e período letivo anterior ao período a ser excluído.

3 Passo : Clicar em Aplicação >> Registro Escolar >> Procedimentos Acadêmicos >>

Fechamento de Período >> Desfazer Fechamento

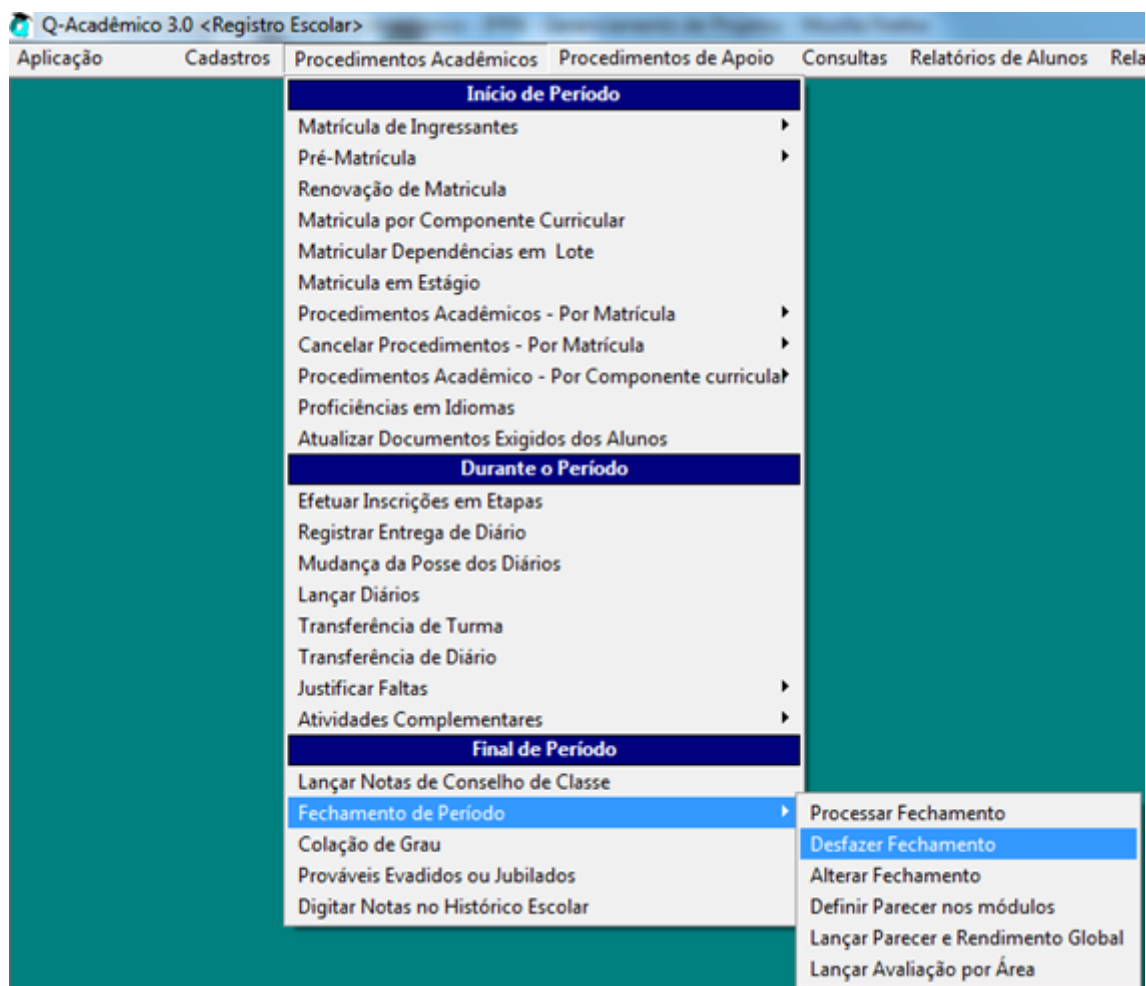

4 Passo : Informar a matrícula dos aluno que deverá ter seu período removido

The 'Desfazer Fechamento' window contains the following search criteria:

- ☐ Instituição
- ☐ Estrutura de Curso
- ☐ Localização
- ☐ Curso
- ☒ Ano Letivo: 2012
- ☒ Per. Letivo: 2
- ☐ Turma
- ☐ Sit. Período
- ☐ Matrícula
- ☐ Diário
- ☐ Somente alunos com "fechamento com pendência"

The 'Listar' button is located at the bottom right of the search criteria section. Below the search criteria is a table with the following columns: Curso, Período, Turma, Matrícula, Aluno, Situação.

At the bottom of the window, there are two buttons: 'Processar Todos' (with a green checkmark icon) and 'Desfazer Períodos Seguintes' (with a red X icon). The 'Nº de Registros: 0' is displayed at the bottom right.

5 Passo : Informar o Ano letivo e Per. letivo anterior ao período a ser removido e clicar em Listar

6 Passo : Marcar "Desfazer Períodos Seguintes" e clicar no botão "Processar Todos".

II- Procedimentos para Exclusão de período via Matrículas Período.

1º Passo : consulta os dados do aluno em Aplicação >> Registro Escolar >> Consultar >> dados dos Alunos - Aba Dados Acadêmicos.

verificar qual o período letivo será destruído.

Obs.: O procedimento de destruição ocasiona perda de todos os dados.

2º Passo: Aplicação >> Registro Escolar >> Cadastros >> Matrículas Período.

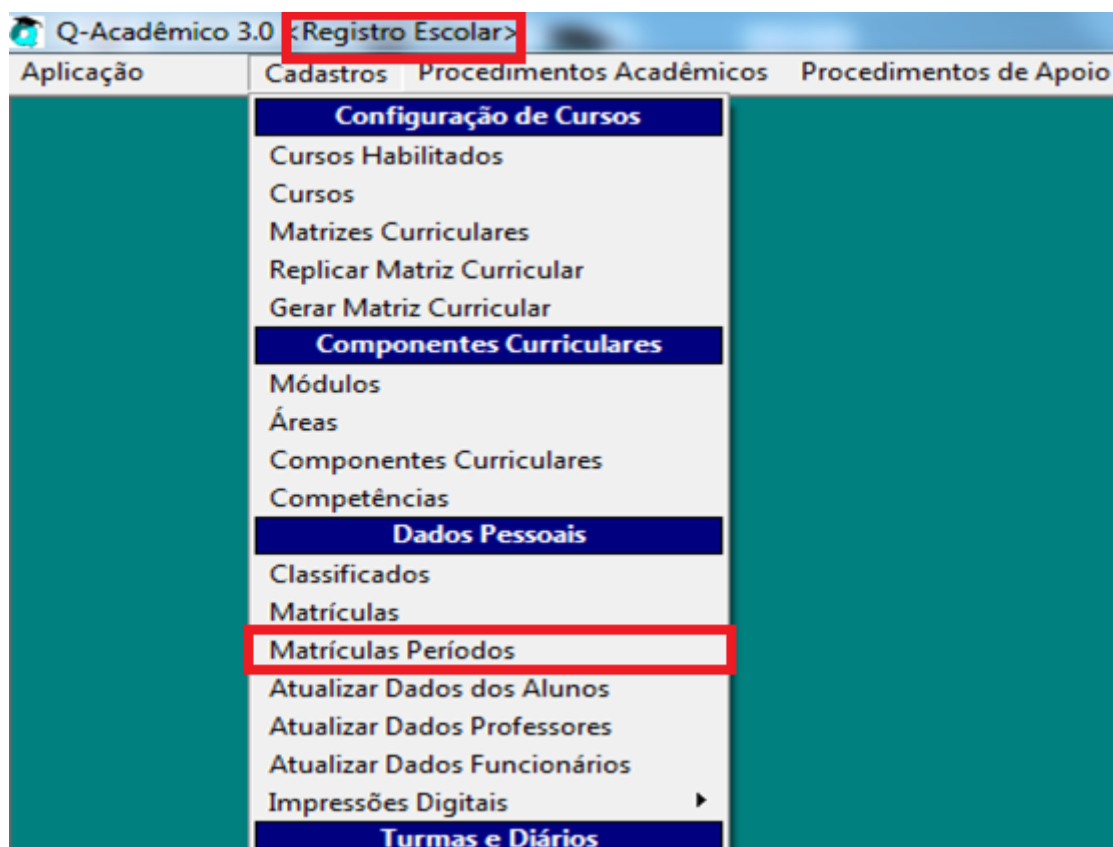

3º Passo: Informar a matrícula do aluno e enter.

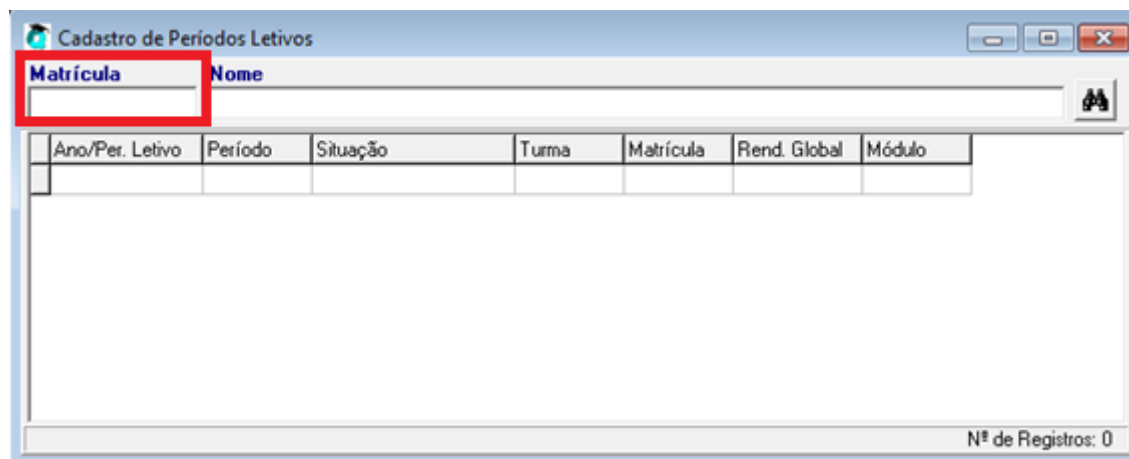

4º Passo: Clicar no registro do ano e letivo que se deseja excluir e clicar em retirar.

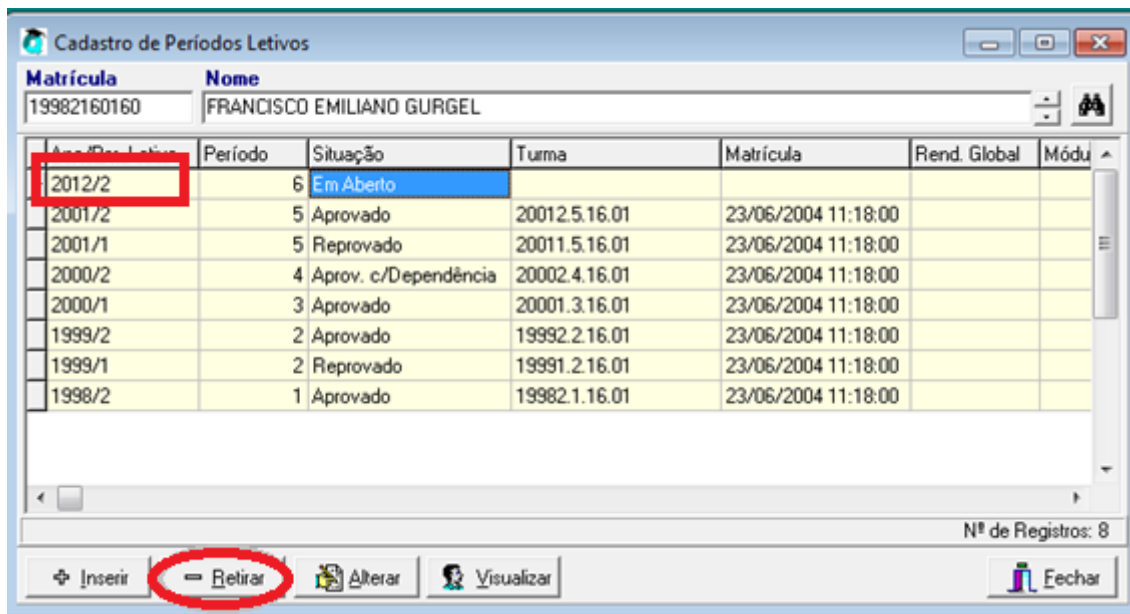

5º Passo: Clicar no botão sim para confirmar a exclusão

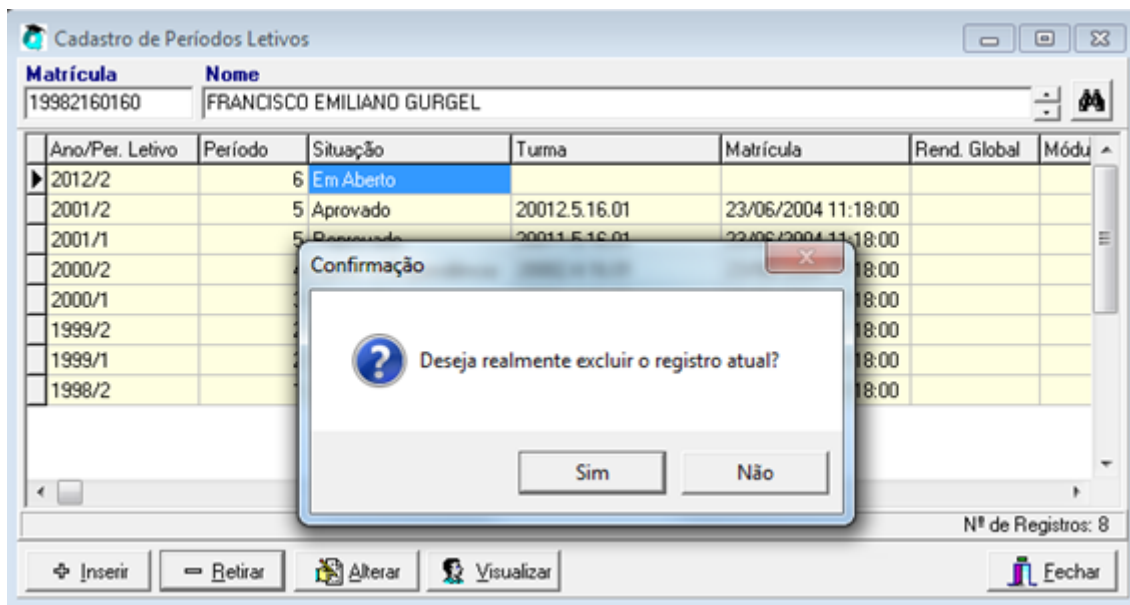

6º Passo: Verificar se o período foi excluído

Cadastro de Períodos Letivos

Matrícula 19982160160 **Nome** FRANCISCO EMILIANO GURGEL

Ano/Per. Letivo	Período	Situação	Turma	Matrícula	Rend. Global	Módulo
2001/2	5	Aprovado	20012.5.16.01	23/06/2004 11:18:00		
2001/1	5	Reprovado	20011.5.16.01	23/06/2004 11:18:00		
2000/2	4	Aprov. c/Dependência	20002.4.16.01	23/06/2004 11:18:00		
2000/1	3	Aprovado	20001.3.16.01	23/06/2004 11:18:00		
1999/2	2	Aprovado	19992.2.16.01	23/06/2004 11:18:00		
1999/1	2	Reprovado	19991.2.16.01	23/06/2004 11:18:00		
1998/2	1	Aprovado	19982.1.16.01	23/06/2004 11:18:00		

Nº de Registros: 7

Inserir
 Retirar
 Alterar
 Visualizar
 Fechar

Revisão #1

Criado 12 September 2019 19:06:57 por Jose Carlos Almeida Patricio Junior

Atualizado 7 November 2019 11:55:25 por Jose Carlos Almeida Patricio Junior