

Procedimentos que acontecem durante o período letivo : Reabrindo diário para lançamento de notas

Objetivo: Este procedimento visa reabrir um diário com calendário fechado para lançamentos de notas e faltas.

I.Reabrindo diário para lançamento de notas

Passo 1: Clicar em Aplicação - Registro Escolar - Cadastros ->> **Diários**

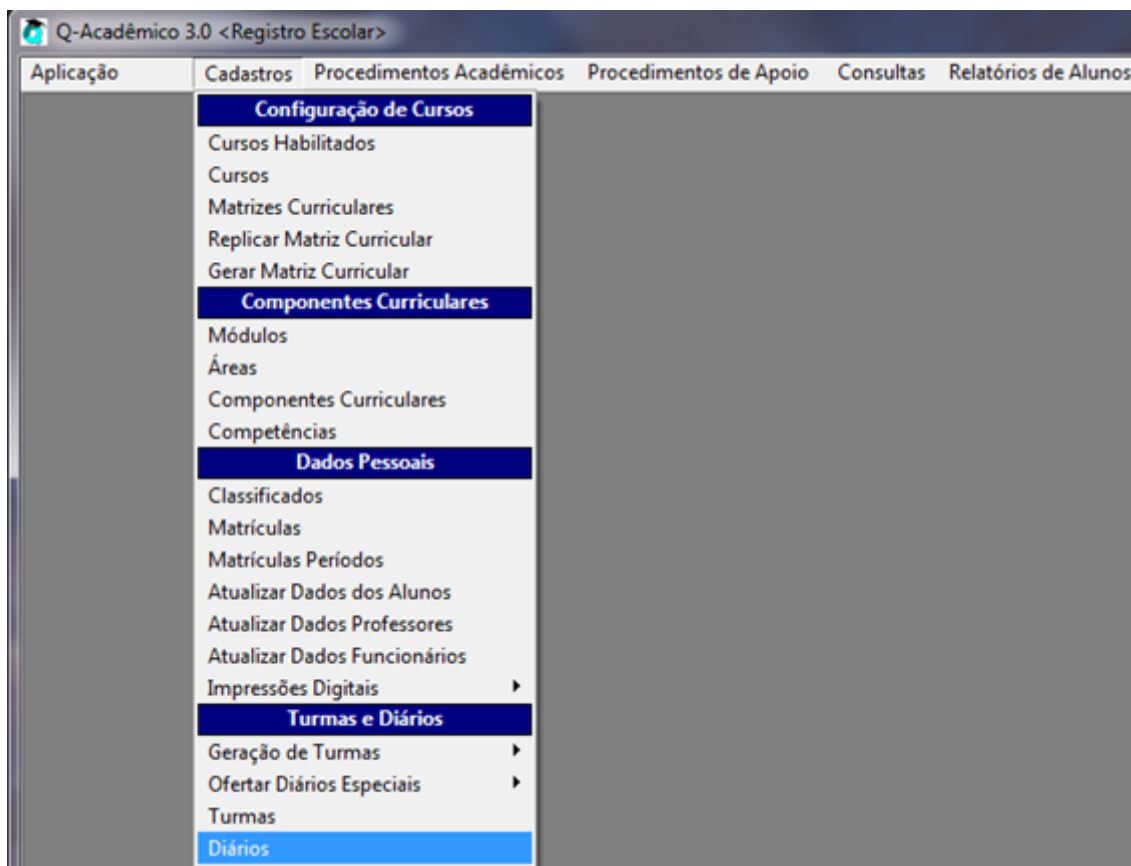

Passo 2: Informar o código do diário e clicar em **listar** depois clicar em alterar

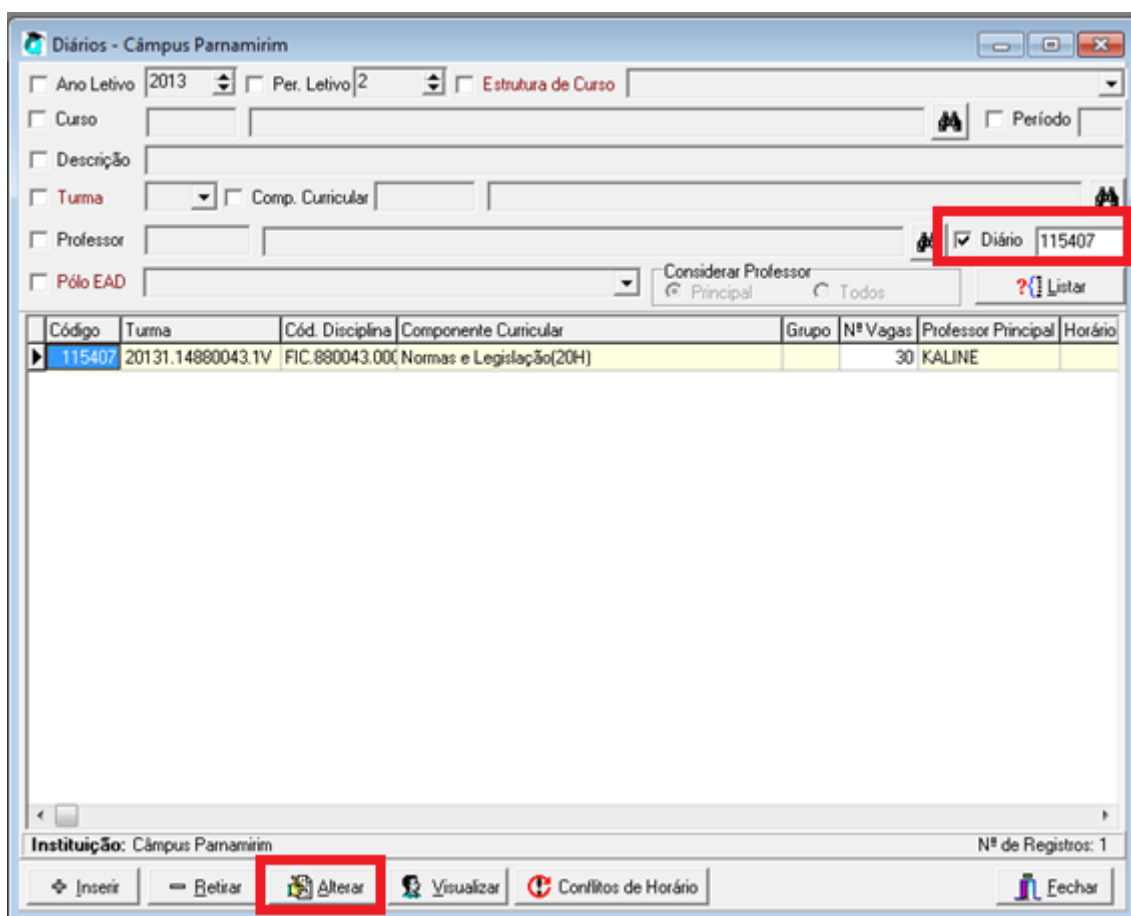

Passo 3: na ABA **Dados Gerais** verificar e alterar dados do campo "**Data Final**"

Diários - Câmpus Parnamirim

Dados Gerais | Horários | Aulas | Alunos | Professores do Diário

Diário Descrição
115407 20131.14880043.1V - Normas e Legislação(20H) Usar Descrição Padrão

Instituição Câmpus Parnamirim **Estrutura de Curso** PRONATEC / FICs 75%

Turma 20131.14880043.1V FIC+ Editor de Projeto Visual Gráfico [PRONATEC 2013] - Campus PAR, 1º período (2013/1)

Componente Curricular FIC.88004 Normas e Legislação Carga Hor. C.H. Presente 20 20

Professor Principal 01162031450 KALINE KARLA DE OLIVEIRA LIMA (01162031450)(Câmpus Parnamirim) Somente Professor Habilitado

Ano Let. 2013 **Per. Let.** 1 **Nº Vagas** 30 **Nº Turma** 1 **Calendário** Calendário Pronatec 2013.1 - Câmpus PAR % Min. CH Cumprida 0

Data Início 06/05/2013 **Data Final** 06/09/2013 **Situação** Diário Criado **Padrão Horário** Horário PRONATEC

Turno Vespertino **Padrão do Controle de Frequência** Padrão **Pólo Municipal** **Servidor do Sistema de EAD**

Instituição: Câmpus Parnamirim **Nº de Registros:** 1

✓ Aplicar ✗ Cancelar ⚠ Conflitos de Horário 🏠 Fechar

Passo 4: clicar na ABA **Professores do Diário** e modificar a Data Final do professor que vai lançar as notas.

Diários - Câmpus Parnamirim

Dados Gerais | Horários | Aulas | Alunos | Professores do Diário

Professor Somente Professores Habilitados

Tipo do Professor **Data Inicial** 06/05/2013 **Data Final** 06/09/2013

Nível de Acesso ☐ Exibir no diário ☐ Permite Lançar Notas ☐ Permite Lançar Faltas ☐ Permite Entregar Etapas do Diário

Inserir **Retirar** **Alterar** **Visualizar**

Código	Professor	Tipo do Professor	Nível de Acesso	Exibir	Dt. Inicial	Dt. Final
011620314	KALINE KARLA DE OLIVEIRA LIMA (01162031450)	Professor principal	Permite Lançamento	Sim	06/05/2013	06/09/2013

Instituição: Câmpus Parnamirim **Nº de Registros:** 1

✓ Aplicar ✗ Cancelar ⚠ Conflitos de Horário 🏠 Fechar

Obs1.: se o usuário deseja relançar todas as notas em todos os diários daquele ano/periodo ele deve utilizar o recurso calendário.

Obs2.: O aluno deverá está com o ano/periodo com status **Matriculado**.

https://projetos.ifrn.edu.br/projects/proen-academico/wiki/Configura%C3%A7%C3%A3o_do_calend%C3%A1rio

Revisão #2

Criado 16 September 2019 16:52:24 por Jose Carlos Almeida Patricio Junior

Atualizado 7 November 2019 11:55:25 por Jose Carlos Almeida Patricio Junior